

Egz.

**PYLON**

Spółka z o.o.

40-045 KATOWICE, ul. Astrów 10

tel/fax. ( 0-32 ) 251-78-64

NIP : 634-10-14-182

E-mail : [pylon-katowice@o2.pl](mailto:pylon-katowice@o2.pl)

Konto : PKO BP O/Katowice 19 10202313 0000 3602 0147 3461

## PROJEKT BUDOWLANY I WYKONAWCZY

PROJEKTY:  
PODSTAWOWE,  
BUDOWLANE,  
WYKONAWCZE.

OCENY

ORZECZENIA

KONCEPCJE

OBIEKT: UL. PONIATOWSKIEGO W IMIELINIE

TEMAT: PRZEBUDOWA UL. PONIATOWSKIEGO W IMIELINIE  
( na odcinku od ul. Imielińskiej do ul. Pokoju )

INWESTOR: URZĄD MIASTA IMIELIN

ul. Imielińska 81

41-407 IMIELIN

PROJEKTOWAŁ: Kazimierz KALDER

Upr.Nr WZDP-20212/3/535/66

SPRAWDZIŁ: mgr inż. Krzysztof GADOMSKI

Upr.Nr 1960/94

Numery parceli objętych opracowaniem: 779/281; 780/281; 818/57; 822/56;  
1079/453; 674/64; 781/63; 1011/63;  
1012/63; 1010/63; 1008/63; 820/62;  
65; 1004/67; 1249/64

*drogi*

*mosty*

*wiadukty*

*kładki dla pieszych*

*tunele*

*przejścia podziemne*

*przepusty*

*mury oporowe*

# **SPIS TREŚCI:**

## **I. PROJEKT ZAGOSPODAROWANIA TERENU**

### **1. CZĘŚĆ OPISOWA:**

- 1.1 Klauzula o kompletności opracowania
- 1.2 Uzgodnienia
- 1.3 Przedmiot i zakres inwestycji
- 1.4 Istniejący stan zagospodarowania terenu
- 1.5 Projektowane zagospodarowanie terenu
  - 1.5.1. Bilans terenu i powierzchnie obiektów
  - 1.5.2. Opis rozwiązania układu komunikacyjnego
  - 1.5.3. Wpływ zadania na środowisko i ochrona interesów osób trzecich

### **2. CZĘŚĆ RYSUNKOWA**

- 2.1 Orientacja
- 2.2 Plan zagospodarowania terenu - rys. nr 3
- 2.3 Mapa zasadnicza do celów projektowych ( egz. Nr 1 i 2 )

### **3. CZĘŚĆ GEODEZYJNA**

- 3.1 Mapa własnościowa
- 3.2 Wypis z rejestru ewidencji gruntów
- 3.3 Zajętość terenu

## **II. PROJEKT ARCHITEKTONICZNO-BUDOWLANY**

### **1. CZĘŚĆ OPISOWA:**

- 1.1 Uprawnienia budowlane ( ksero )
- 1.2 Opis techniczny
- 1.3 Informacje dotyczące BiOZ

### **2. CZĘŚĆ RYSUNKOWA**

- Plan sytuacyjny– rys. nr 2
- Plansza zbiorcza uzbrojenia terenu– rys. nr 3a
  
- Profil podłużny– rys. nr 4
- Przekrój konstrukcyjny – rys. nr 5

# **I. PROJEKT ZAGOSPODAROWANIA TERENU**

## **1. CZĘŚĆ OPISOWA:**

- 1.1 Klauzula o kompletności opracowania
- 1.2 Uzgodnienia
- 1.3 Przedmiot i zakres inwestycji
- 1.4 Istniejący stan zagospodarowania terenu
- 1.5 Projektowane zagospodarowanie terenu
  - 1.5.1. Bilans terenu i powierzchnie obiektów
  - 1.5.2. Opis rozwiązania układu komunikacyjnego
  - 1.5.3. Wpływ zadania na środowisko i ochrona interesów osób trzecich

## 1.1. OŚWIADCZENIE O KOMPLETNOŚCI OPRACOWANIA

Zgodnie z art. 20 ust.4 ustawy Prawo Budowlane ( Dz. U. Nr 207 z 2003r. poz.2016 z późniejszymi zmianami ) oświadczam, że projekt budowlano wykonawczy „ **Przebudowy ul. Poniatowskiego w Imielinie**” wykonany dla Urzędu Miasta Imielina został sporządzony zgodnie z umową, obowiązującymi przepisami techniczno-budowlanymi, normami i wytycznymi oraz został wykonany w stanie kompletnym z punktu widzenia celu, któremu ma służyć.

Projektant:

Sprawdzający:

## **1.2. UZGODNIENIA**

### Spis załączonych uzgodnień:

1. Decyzja Nr CP/3/08 o lokalizacji inwestycji celu publicznego z dnia 20.03.2008r
2. Opinia projektu wydana przez Zarząd Dróg Wojewódzkich w Katowicach  
Nr WDU/DFAM/2221/I-322.07/7713/08 z dnia 15.07.2008
3. Postanowienie Dyrektora Okręgowego Urzędu Górniczego w Katowicach o czynnikach  
górnictwo - geologicznych L dz. KAT/5140/12/08/Kw z dnia 31.01.2008
4. Uzgodnienie uzbrojenia terenu z ENION Nr BZE/R8/ZS/AM/5042/U-234/2007 z dnia  
22.06.2007
5. Uzgodnienie uzbrojenia terenu z GSG Nr K-5-III-214/517/2007 Z DNIA 03.07.2007
6. Uzgodnienie uzbrojenia terenu z TP SA Nr SSO/ZE/AP.215-958/07 z dnia 06.07.2007
7. Uzgodnienie uzbrojenia terenu z GPW S.A. Nr HS/1860/6154/2007 z dnia 13.07.2007
8. Uzgodnienie uzbrojenia terenu z RPWiK Nr TS/HM/60/80/6183/2007 z dnia 20.07.2007
9. Oświadczenia właścicieli posesji prywatnych

**DECYZJA Nr CP/3/08  
O LOKALIZACJI INWESTYCJI CELU PUBLICZNEGO.**

Na podstawie art. 104 KPA, zgodnie z art. 4 ust. 2 pkt 1 i art. 50 ust. 1 oraz art. 51 ust. 1 pkt 2 ustawy z dnia 27 marca 2003 roku o planowaniu i zagospodarowaniu przestrzennym / tj. Dz. U. Nr 80, poz. 717 z 2003 r. z późn.zm./ oraz zgodnie z art. 39 ust. 1 ustawy z dnia 08 marca 1990 roku o samorządzie gminnym /tj. Dz. U. Nr 142, poz. 1591 z 2001 r. z późniejszymi zmianami/ przy uwzględnieniu przepisów odrębnych, *na wniosek Pana Adama BRAZIEWICZA przedstawiciela Spółki „PYLON”, a działającego z upoważnienia Gminy Miasta Imielin*

**u s t a l a m  
n a s t ę p u j ą c e   w a r u n k i   l o k a l i z a c j i   i n w e s t y c j i  
c e l u   p u b l i c z n e g o**

**I.   Rodzaj inwestycji - obiekt infrastruktury technicznej .**

- „budowa chodnika o szerokości 1,5m wzdłuż ul. Józefa Poniatowskiego, na odcinku od ul. Imielińskiej do skrzyżowania z ul. Pokoju wraz z remontem istniejących zjazdów, nawierzchni jezdni i odwodnieniem oraz regulacją pionową istniejących zaworów gazowych, wodnych oraz studni teletechnicznych i innych urządzeń podziemnych.
- Inwestycja będzie realizowana na działkach nr 779/281, 780/281, 818/57, 822/56, 1079/453, 674/64, 781/63, 1011/63, 1012/63, 1010/63, 1008/62, 820/62, 65, 1004/67, 1249/64.
- Roboty realizowane będą w istniejącym pasie drogowym, na zewnątrz ogrodzeń posesji prywatnych.”

**II.   Warunki i szczegółowe zasady zagospodarowania terenu oraz jego zabudowy wynikające z przepisów odrębnych :**

**1.   Ochrona i kształtowanie ładu przestrzennego:**

- w trakcie przygotowania i realizacji inwestycji należy zapewnić oszczędne korzystanie z terenu,

**2.   Ochrona środowiska, przyrody, krajobrazu i zdrowia ludzi, dziedzictwa kulturowego i zabytków oraz dóbr kultury współczesnej:**

- sposób prowadzenia i realizacja inwestycji musi być wykonana w sposób zapewniający ograniczenie jej oddziaływania na środowisko, w tym również ochronę walorów krajobrazowych i zachowanie istniejących stosunków wodnych. Po zrealizowaniu inwestycji należy przywrócić środowisko do należytego stanu, ze szczególnym uwzględnieniem rekultywacji gruntów zajętych pod pas technologiczny,
- ewentualna konieczność usunięcia drzew lub krzewów inne niż owocowe oraz starsze niż 5 lat wymaga zezwolenia określonego w art. 83 ust. 1 ustawy o ochronie przyrody (Dz.U.Nr 92, poz. 880 z 2004 r.),
- roboty ziemne oraz inne roboty związane z wykorzystaniem sprzętu mechanicznego lub urządzeń technicznych prowadzone w pobliżu drzew i krzewów, albo ich

zespołów mogą być wykonywane wyłącznie w sposób nieszkodzący drzewom lub krzewom.

**3. Obsługa w zakresie infrastruktury technicznej i komunikacji :**

- należy spełnić warunki nałożone przez Zarząd Dróg Wojewódzkich w Katowicach, w postanowieniu z dnia 02.01.2008 roku znak: 1.dz.WDU/DFAM/2221/I-322.07/57/08, a w szczególności :
  - projektowana inwestycja winna odpowiadać wymogom Rozporządzenia Ministra Transportu i Gospodarki Morskiej z dnia 02.03.1999r. w sprawie warunków technicznych, jakim powinny odpowiadać drogi publiczne i ich usytuowanie (Dz.U.Nr 43, poz. 430, rozdział 9 z 1999 r.),
  - odcinek chodnika projektowany w obrębie skrzyżowania ul.J.Poniatowskiego z drogą wojewódzką nr 934 (ul. Imielińska) należy uzgodnić z Zarządem Dróg Wojewódzkich w Katowicach, przedkładając min. 2 egz. projektu,
  - założenia wyjściowe do projektowania należy uzyskać w Zespole Uzgodnień Wydziału Dróg tut. Zarządu.

**4. Wymagania dotyczące ochrony interesów osób trzecich.**

- w wyniku zrealizowania inwestycji nie można pozbawić właścicieli działek sąsiadujących z inwestycją istniejącego dostępu do drogi publicznej i możliwości korzystania z istniejących mediów.
- należy uzyskać zgody właścicieli działek na wejście w teren i spełnić ich warunki dotyczące ograniczenia ingerencji w ich własność. Zabezpieczyć istniejące ogrodzenia i inne elementy zagospodarowania terenu.
- przebieg inwestycji należy uzgodnić ze Starostą Łędzińsko-Bieruńskim, poprzez Zespół Uzgadniania Dokumentacji z/s w Bieruniu – art. 27 ust. 2 prawa geodezyjnego i kartograficznego.

**5. Ochrona obiektów budowlanych na terenach górniczych.**

- należy spełnić warunki nałożone przez Dyrektora OUG w Katowicach postanowieniem z dnia 31.01.2008 r. znak: 1.dz.KAT/5140/12/08/Kw (data wpływu: 07.02.2008r.), które stanowi, że należy uwzględnić możliwość występowania następujących czynników geologiczno-górniczych:
  - *I-a kategoria przydatności terenu górniczego do zabudowy,*
  - *rzędna zwierciadła wód gruntowych znajduje się na głębokości około 1.7m pod powierzchnią terenu,*
  - *wstrząsy górotworu spowodowane działalnością górniczą, generujące drgania gruntu o przyspieszeniach do 120mm/s<sup>2</sup>.*

**III. Granice terenu objętego wnioskiem** (linie rozgraniczające) przedstawione na kopii zaktualizowanej mapy zasadniczej w skali 1:1000, przyjętej do państwowego zasobu geodezyjnego i kartograficznego, obejmujące teren, którego wniosek dotyczy (**naniesione w kolorze zielonym**) i na który inwestycja oddziałuje, **zawiera załącznik graficzny stanowiący integralną część niniejszej decyzji.**

**IV. Uzasadnienie decyzji.**

Przedmiotowa inwestycja jest zlokalizowana w tej części miasta, gdzie miejscowy plan ogólny zagospodarowania przestrzennego miasta Imielin utracił swoją ważność. Wobec czego, wszczęto postępowanie administracyjne w trybie określonym w rozdz. 5 ustawy o planowaniu i zagospodarowaniu przestrzennym (p. i z.p.).

Uzyskano uzgodnienia z organami określonymi w art. 53 ust. 4 ustawy o p. i z.p., których

opinia miała odniesienie dla niniejszej inwestycji tzn. z właściwym organem nadzoru górniczego (postanowienie Dyrektora OUG Katowice znak: l.dz.KAT/5140/12/08/Kw), właściwym Zarządcą Drogi (postanowienie ZDW w Katowicach znak : WDU/DFAM/2221/I-322.07/57/08 z dnia 02.01.2008r.) .

W wyniku stosownego obwieszczenia oraz zawiadomienia właścicieli lub użytkowników wieczystych nieruchomości o wszczęciu postępowania w celu wydania niniejszej decyzji nie złożono żadnych uwag i zastrzeżeń dotyczących przedmiotowej inwestycji.

Z uwagi na fakt, że przeprowadzona analiza wykazała, że mogą być spełnione warunki określone w ustawie o p. i z.p. oraz przepisach odrębnych - postanowiono jak w sentencji niniejszej decyzji.

Od niniejszej decyzji służy stronie odwołanie do Samorządowego Kolegium Odwoławczego w Katowicach za pośrednictwem Burmistrza Miasta, w terminie 14-tu dni od dnia doręczenia decyzji.

**Załącznik:** - kopia mapy zasadniczej w skali 1:1000 + koncepcja zagosp. w skali 1:500.

- ( akta sprawy wraz z załącznikiem graficznym do niniejszej decyzji znajdują się do wglądu w Referacie Gospodarki Przestrzennej i Geodezji tut. Urzędu )

#### **Informacja:**

- Zgodnie z art. 63 ust. 2 ustawy o planowaniu i zagospodarowaniu przestrzennym niniejsza decyzja o warunkach zabudowy nie rodzi praw do terenu oraz nie narusza prawa własności i uprawnień osób trzecich.
- Zgodnie z art. 63 ust. 4 ustawy o planowaniu i zagospodarowaniu przestrzennym Wnioskodawcy który nie uzyskał prawa do terenu, nie przysługuje roszczenie o zwrot nakładów poniesionych w związku z otrzymaną decyzją ustalającą warunki zabudowy .
- Organ, który wydał niniejszą decyzję stwierdza jej wygaśnięcie w trybie art. 162 § 1 pkt 1 KPA, jeżeli inny wnioskodawca uzyskał pozwolenie na budowę lub dla tego terenu uchwalono plan miejscowy, którego ustalenia są inne niż w wydanej decyzji.
- Inwestor w przypadku zaprojektowania nowych przyłączy i sieci poza terenem, którego jest właścicielem, jest obowiązany uzyskać zgodę właścicieli działek przez które będą przebiegać. Usytuowanie projektowanych sieci należy uzgodnić z Zespołem Uzgadniania Dokumentacji z/s w Bieruniu; ul. Jagiełły 1.
- Niniejsza decyzja wiąże organ wydający decyzje o pozwoleniu na budowę.

#### **Otrzymują :**

- **Adam BRAZIEWICZ „PYLON” Spółka z o.o.**  
**ul. Astrów 10 ; 40-045 Katowice**  
**- pełnomocnik Inwestora**
- **Marszałek Województwa**  
**ul. Ligonía 46; 40-037 Katowice**  
*/zgodnie z art. 57 ust. 4 ustawy o p. i z.p./*

#### **Do wiadomości strony, zgodnie z danymi z rejestru gruntów:**

1. Starosta Powiatu Bieruńsko – Łędzińskiego  
ul. Jagiełły 1; 43-155 Bieruń – wł.dz.nr 1079/453, 822/56, 818/57,
2. Zarząd Dróg Wojewódzkich  
ul. Lechicka 24, 40-609 Katowice



3. Polskie Huty Stali S.A. – Oddział HUTA Katowice; Al. Piłsudskiego 92  
41-308 Dąbrowa Górnicza - uw.dz.nr 822/56, 818/57,
  4. Gmina Miasto Imielin – dz.nr 780/281, 779/281,
  5. Antonina KASPERCZYK ; ul. Poniatowskiego 3, Imielin – wł.dz.nr 820/62, 1008/62
  6. Grzegorz MANDRELA ; ul. Imielińska 123, Imielin – wł.dz.nr 781/63, 1012/63, 1011/63
  7. Iwona HUMSKA ; ul. Poniatowskiego 2 ; 41-407 Imielin  
Marek FUGLIŃSKI ; ul. Poniatowskiego 2 ; 41-407 Imielin – wł.dz.nr 674/64, 1249/64
  8. Barbara IGLA ; ul. Poniatowskiego 4 ; 41-407 Imielin – wł.dz.nr 65
  9. Małgorzata JOCHEMCZYK ; ul. Poniatowskiego 1 ; 41-407 Imielin – wł.dz.nr 1010/63
  10. Anna HACHUŁA ; ul. Poniatowskiego 6 ; 41-407 Imielin – wł.dz.nr 1004/67
- a/a

Projekt decyzji sporządziła mgr inż. arch. Anna GOLA-FEIKIS  
Śląska Okręgowa Izba Architektów; nr ewid. SL-0527

ZWOLNIONE Z OPŁATY SKARBOWEJ, NA PODSTAWIE ART. 7 PKT 3 USTAWY Z DNIA 16.11.2006 ROKU  
O OPŁACIE SKARBOWEJ /DZ.U.NR 225, POZ. 1635 Z 2006 r. z późn.zm./

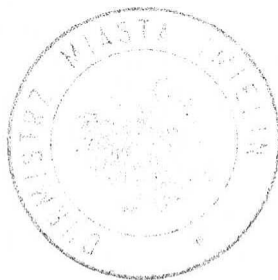

Z up. Burmistrza

mgr inż. *Anna Gola Feikis*  
Kierownik Referatu Gospodarki  
Przestrzennej i Geodezji

531.422.192

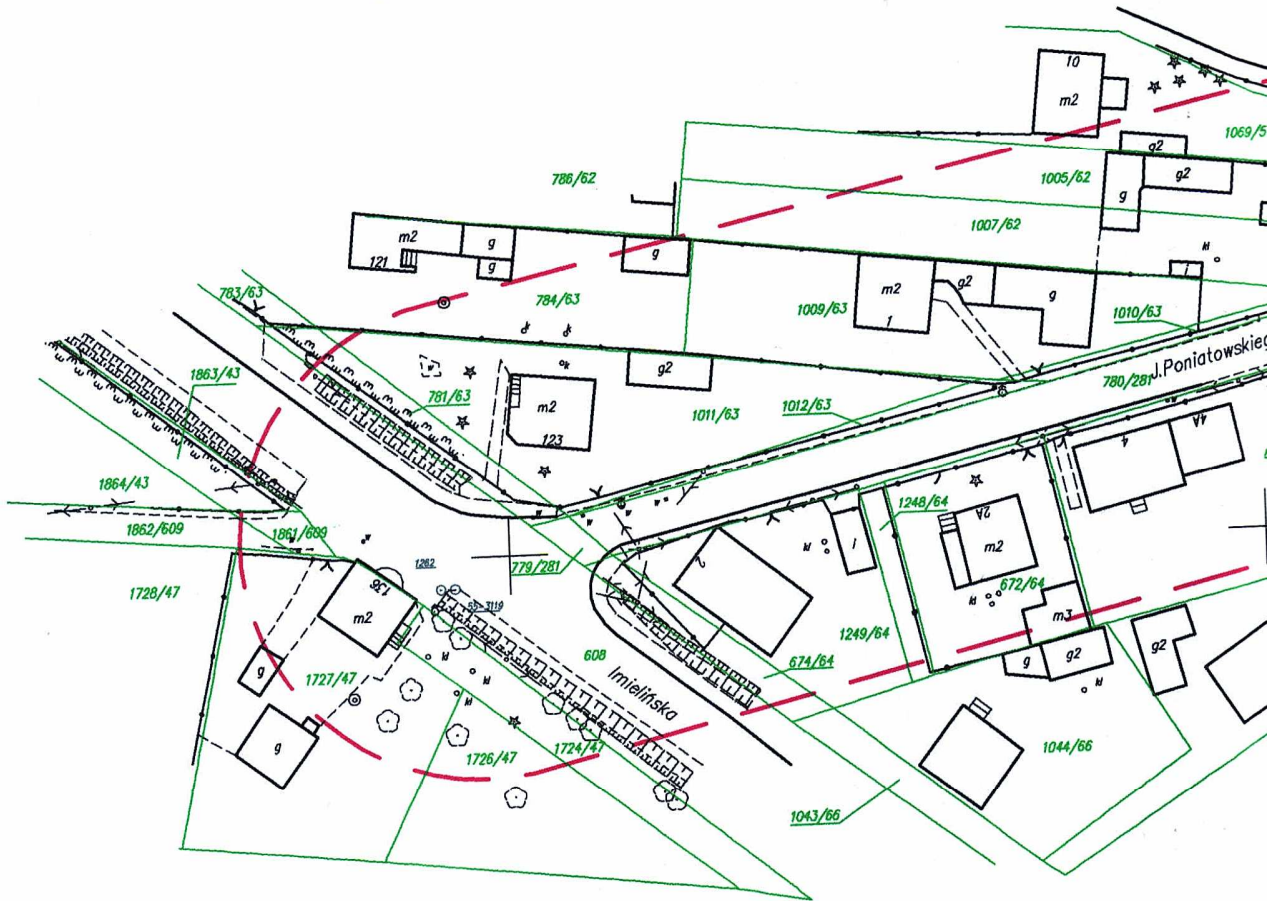

URZĄD MIASTA IMIELIN  
 Referat Gospodarki Przestrzennej i Geodezji

Załącznik do DBC 42/1 Nr. CP/3/08  
 /lokalizacja inwestycji publicznego  
 dnia 20.03.08. znak GPG-7331/74/07-08/MZA  
 budowa drożnicy wzdłuż ul. Józefa  
 Poniatowskiego na odcinku od ul. Imielińskiej  
 do skrzyżowania z ul. Polną -  
 roboty realizowane będą w istniejącym pasie  
 drogowym, na zewnątrz ogrodzeń posesji przyległych

URZĄD MIASTA IMIELIN  
 WYDZIAŁ GOSPODARSTWA I GOSPODARSTWA NIERUCHOMOŚCIAMI  
 POWIATOWY JEDYNIK DOKUMENTACJI  
 GEODEZYJNEJ I KARTOGRAFICZNEJ  
 Powiatowa mapa jest zgodna z niniejszą mapą  
 z wyjątkiem projektu do planu 40  
 z dnia 30.03.07 i 1:2000  
 pod nr 3445/07  
 Niniejsza mapa nie może służyć do celów projektowych  
 Biuro dn. 1.6 PAŹ 2007  
 Kierownik Powiatowego Ośrodka  
 Dokumentacji Geodezyjnej i Kartograficznej

mgr inż. Ewa Skowronek

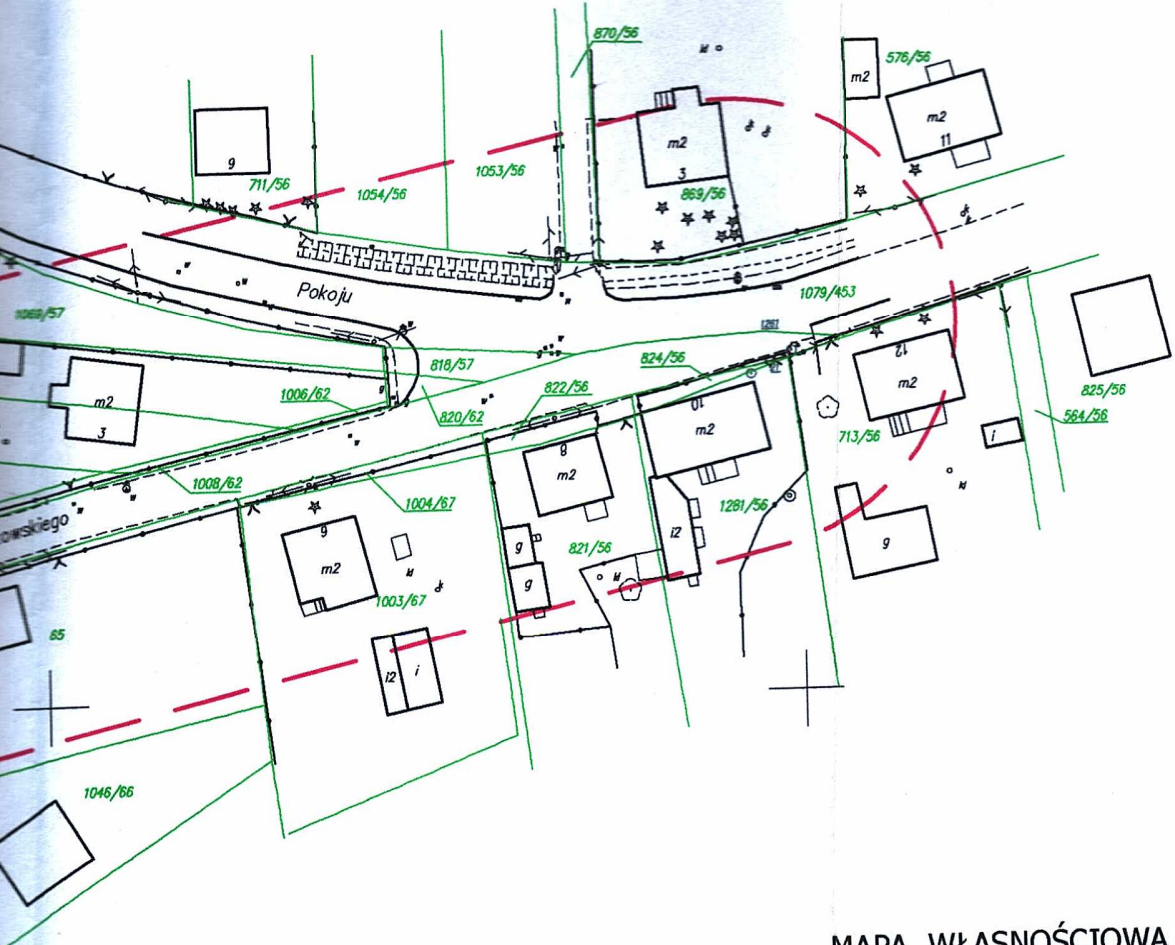

**MAPA WŁASNOŚCIOWA**  
(stan na 10 sierpnia 2007 r.)  
Skala 1:1000  
wykonana w ramach  
**KERG : 688-178/2007**

STAROSTWO POWIATOWE w BIERUNIU  
WYDZIAŁ GEODEZJI I GOSPODARSTWA NIEZIEMNOŚCIAMI  
POWIATOWY OŚRODEK DOKUMENTACJI  
GEODEZYJNEJ I KARTOGRAFICZNEJ

Reprodukowanie rozpowszechnianie i rozprowadzanie niniejszego dokumentu wymaga zezwolenia o którym mowa w art. 16 ustawy z dnia 17 maja 1999 Prawo geodezyjne i kartograficzne (Dz. U. Nr 50, poz. 188 z późniejszymi zmianami)

16 PAŹ. 2007

Kierownik Powiatowego Ośrodka Dokumentacji Geodezyjnej i Kartograficznej

*Hołek*  
mgr inż. Ewa Skowronek

Imielin  
ul. Imielińska  
sekcje: 531.422.192  
obręb: Imielin km 11, km,13, km 14

Wykonał:  
BUGIK GEODAR  
40-621 Katowice  
ul. Sadowa 7 B  
tel.032 2026203

**GEODETA SUPLENIONY**  
*[Signature]*  
inż. Dariusz Świątek

Uwaga. Granice działek zostały uzyskane w drodze digitalizacji niekartometrycznych map ewidencyjnych w skali 1:1000, 1:2000. Granice dla celów prawnych wymagają ustalenia w terenie.





ZARZĄD DRÓG WOJEWÓDZKICH  
W K A T O W I C A C H



Katowice, 15.07.2008r.

WDU/DFAM/2221/I – 322.07/.....7713...../08

**PYLON Spółka z o.o.**  
ul. Astrów 10  
40-045 Katowice

Dotyczy: **budowy chodnika w obszarze skrzyżowania drogi wojewódzkiej nr 934 ul. Imielińska z ul. Poniatowskiego w Imielinie.**

Zarząd Dróg Wojewódzkich w Katowicach, opiniuje pozytywnie przedłożony projekt budowy chodnika przy ul. Poniatowskiego w Imielinie, w zakresie pasa drogi wojewódzkiej nr 934.

Inwestor jest zobowiązany uzyskać zgodę tutaj Zarządu na prowadzenie prac związanych z budową chodnika w pasie drogowym drogi wojewódzkiej. Na czas robót należy uzyskać zatwierdzony przez Marszałka Województwa Śląskiego projekt organizacji ruchu.

  
Z-CA DYREKTORA  
mgr inż. Jerzy Machowski

Otrzymują:

1. Adresat
2. UM Imielin ul. Imielińska 81, 41-407 Imielin
3. WDU/I a/a

Katowice, 05.02.2008r.

ul. Lechicka 24  
40-609 KATOWICE  
NIP : 954-22-95-953



KANCELARIA : +32 78 19 220  
SEKRETARIAT : +32 78 19 211  
FAX : +32 78 19 200

L.dz. KAT/5140/12/08/Kw

## **P O S T A N O W I E N I E**

Na podstawie art. 53 ust. 4 pkt. 4 ustawy z dnia 27 marca 2003r. o planowaniu i zagospodarowaniu przestrzennym (Dz. U. Nr 80, poz. 717 z późn. zm.) oraz art.106 ustawy z dnia 14 czerwca 1960r. – Kodeks postępowania administracyjnego (Dz. U. z 2000r. Nr 98, poz. 1071 z późn. zm.), po rozpatrzeniu wniosku Burmistrza Miasta Imielin z dnia 22.10.2007r. znak: GPG-7331/74/07/MŻFA, w sprawie uzgodnienia warunków zabudowy terenu dla inwestycji celu publicznego p.n.

**„Budowa chodnika o szerokości 1.5m wzdłuż ul. Józefa Poniatowskiego, na odcinku od ul. Imielińskiej do skrzyżowania z ul. Pokoju wraz z remontem istniejących zaworów gazowych, wodnych oraz studni teletechnicznych i innych urządzeń podziemnych”,**

na działkach w zakresie jak wskazano na załączonej mapie w skali 1:1000 w Imielinie, w granicach terenu górniczego KW S.A. Oddział KWK „Ziemowit” w Łędzinach, w związku z wnioskiem Pana Adama Braziewicza, przedstawiciela Spółki „PYLON”, działającego z upoważnienia Gminy Miasta Imielin,

### **u z g a d n i a m**

warunki zabudowy i zagospodarowania terenu przy uwzględnieniu możliwości wystąpienia następujących czynników geologiczno-górniczych:

- pierwsza kategoria przydatności terenu górniczego do zabudowy,
- rzędna zwierciadła wód gruntowych znajduje się na głębokości około 1.7m pod powierzchnią terenu,
- wstrząsy górotworu spowodowane działalnością górniczą, generujące drgania gruntu o przyspieszeniach do 120 mm/s<sup>2</sup>.

Na niniejsze postanowienie służy stronom zażalenie do Prezesa Wyższego Urzędu Górniczego w Katowicach, za pośrednictwem Dyrektora Okręgowego Urzędu Górniczego w Katowicach, w terminie 7 dni od daty jego doręczenia.

### **U z a s a d n i e n i e**

Rozpoznanie sytuacji górniczo-geologicznej, dokonane na podstawie opinii nr 2/2008 Kompanii Węglowej S.A. Oddział KWK „Ziemowit” w Łędzinach z dnia 8.01.2008r. (data wpływu 17.01.2008r.), wykazało, że eksploatacja górnicza w rejonie przedmiotowego terenu może wywołać ruchy górotworu.

Stanowiąc one mogą zagrożenie dla bezpieczeństwa lub ciągłości użytkowania obiektu, jeżeli w fazie projektowania i realizacji nie zostaną uwzględnione wyżej określone warunki.

Z powyższych względów, zajęcie stanowiska jak w sentencji postanowienia jest uzasadnione.

Załącznik:

1 egz. map



7 lip. Dyrektora

Janusz Orlof  
Dyrektora

Otrzymuje:

1. Burmistrz Miasta Imielin.
2. OUG a/a

Do wiadomości:

1. KW S.A. Oddział KWK „Ziemowit”.
2. Pan Adam Braziewicz „PYLON” Sp. z o.o.  
ul. Astrów 10, 40-054 Katowice.



REJON DYSTRYBUCJI MYŚLOWICE  
ul. Obrzeźna Północna 12, 41-400 Myślowice  
tel. 032 222 29 03, fax. 032 222 34 04

Myślowice, dn.2007-06-22

**GEODAR Biuro usług Geodezyjnych i  
Kartograficznych**

**40-621 Katowice, ul. Sadowa 7B**

Znak: : BZE/R8/ZS/AM/5042/ U-234 /2007

Dotyczy: Uzgodnienia lokalizacji proj. *modernizacji ulicy Imielińskiej w Imielinie*

1. Istniejące urządzenia podziemne naniesione orientacyjnie wg oznaczeń na planie. W celu dokładnego zlokalizowania tych urządzeń ,w trakcie projektowania należy wyznaczyć ich przebieg przy pomocy aparatów lokalizacyjnych, lub wykonać wykopy kontrolne w miejscach przewidzianej kolizji.
2. Na terenie objętym uzgodnieniem znajdują się urządzenia Napowietrzne Rejonu Dystrybucji Energii Elektrycznej, które należy zinwentaryzować we własnym zakresie.
3. **Skrzyżowania i zbliżenia projektowanych urządzeń z kablami należy wykonać zgodnie z normą N SEP-E-004,PN-76/E-05125 natomiast z liniami napowietrznymi zgodnie z normą N SEP-E-003 , PNE-05100-1:1998.**
4. Na prace w pobliżu urządzeń elektroenergetycznych należy opracować harmonogram prac uwzględniający również niezbędne wyłączenia - który należy uzgodnić z Rejonem Dystrybucji Energii Elektrycznej Myślowice. Energetyka zastrzega sobie prawo odpłatnego nadzoru przy pracach zastrzeżonych przez RD-Myślowice przy uzgadnianiu harmonogramu. Przy uzgadnianiu harmonogramu należy przedłożyć do wglądu projekt techniczny.
5. Prace w pobliżu urządzeń energetyki należy organizować zgodnie z obowiązującymi przepisami bhp, a w razie konieczności wystąpić o warunki organizacji pracy.
6. W przypadku ewentualnej konieczności przebudowy istniejących urządzeń elektroenergetycznych, należy wystąpić o podanie warunków technicznych przebudowy.(Stwierdzona w czasie inwentaryzacji kolizja z istn. urządzeniami elektroenergetycznymi wymaga bezwzględnej ich przebudowy).
7. Uzgodnienie jest ważne łącznie z uzgodnieniami na planie sytuacyjnym na 2 lata od daty niniejszego pisma.
8. W naszych aktach pozostawiamy jeden egz. planu.
9. ENION Spółka Akcyjna Oddział w Będzinie BZE Rejon Dystrybucji Myślowice nie odpowiada za inne uzbrojenie podziemne nie będące w eksploatacji Zakładu, którego obecność w obszarze objętym uzgodnieniem nie jest nam znane.
10. Prace ziemne w zbliżeniu z urządzeniami energetycznymi podziemnymi należy wykonać bez użycia sprzętu mechanicznego ,zgodnie z Dz.Ust.13/72 zachowując strefę zgodnie z normą iw. Kable na skrzyżowaniach zabezpieczyć na czas robót i docelowo rurami ochronnymi.
11. Zabrania się lokalizacji proj. obiektów budowlanych oraz infrastruktury towarzyszącej na trasie kabli oraz w odległości mniejszej niż 1 m. od trasy ich przebiegu.
12. Na planach naniesiono orientacyjny przebieg linii napowietrznej 110 kV. Wszelkie prace z użyciem sprzętu dźwignicowego w pobliżu linii prowadzić zgodnie z Warunkami Technicznymi UDT nr DT-DE-90/WO (stan prawny na 1994 r.)  
Uwagi podano w załączniku

- VERTE-



13. Na planach naniesiono orientacyjny przebieg linii napowietrznej 20 kV.  
Wszelkie prace z użyciem sprzętu dźwignicowego w pobliżu linii prowadzić zgodnie z Warunkami Technicznymi UDT nr DT-DE-90/WO (stan prawny na 1994 r.)  
Zabrania się lokalizacji obiektów budowlanych pod linią i w odległości mniejszej niż 5,0 m od rzutu poziomego skrajnego przewodu tej linii oraz składowiska materiałów budowlanych pod linią i w odległości mniejszej niż 10,0 m licząc od rzutu poziomego skrajnego przewodu tej linii.
14. Nawierzchnię terenu przez który przebiegają kable energetyczne należy wykonać z elementów rozbieralnych.

Autor pisma: Artur Markiewicz  
Kopia:RD-8/ZS

Z poważaniem

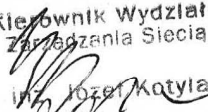

Kierownik Wydziału  
Zarządzania Siecią  
  
inż. Józef Kotyła



ENION S.A. ODDZIAŁ W BĘDZINIE  
Będziński Zakład Elektroenergetyczny  
REJON WYSOKICH NAPIĘC  
ul. Kościuszki 92, 42-500 Będzin  
tel. (32)7665199, fax. (32)2673428

### Załącznik do Uzgodnienia RD8/ZS/5042/U-234/07

Informujemy, że prace projektowe i wykonawcze w pobliżu napowietrznej linii elektroenergetycznej 110 kV (orientacyjny przebieg linii zaznaczono kolorem zielonym) należy prowadzić na następujących warunkach:

1. Należy zachować, wymagane Polską Normą *PN-EN-50341 Elektroenergetyczne linie napowietrzne prądu przemiennego powyżej 45 kV*, odległości pionowe i poziome obiektów budowlanych od linii elektroenergetycznych 110 kV. Odległości należy przeliczać na temperaturę przewodów +60°C.
2. Prace wykonywane w pobliżu linii 110 kV należy prowadzić zgodnie z Rozporządzeniem Ministra Infrastruktury z dnia 6 lutego 2003 r. w sprawie bezpieczeństwa i higieny pracy podczas wykonywania robót budowlanych (Dz. U. 2003, N r 47, póź. 401).
3. Wszelkie prace sprzętem dźwignicowym prowadzić zgodnie z Warunkami Technicznymi *UDT Nr DT-DE-90/WO* (stan prawny na 1998 r.).
4. W przypadku konieczności wyłączenia linii 110 kV, na minimum dwa tygodnie przed planowym rozpoczęciem prac wyłoniony wykonawca powinien uzgodnić z ENION S.A. Oddział w Będzinie opracowany przez siebie harmonogram prac i niezbędnych wyłączeń.
5. Wszelkie sprawy związane z organizacją robót, należy zgłaszać do Rejonu Wysokich Napięć w Będzinie ul. Kościuszki 92. Dopuszczenie do prac i nadzór nad pracami jest odpłatny.
6. Podczas prac ziemnych nie może dochodzić do naruszenia stabilności słupów linii 110 kV, naruszenia konstrukcji uziemienia słupa, a także do zasypania lub zalewania fundamentów i konstrukcji wsporczych.

Z poważaniem,

K/o:  
RW/ZS

Wysokość kapitału zakładowego 302 653 400 zł  
Wysokość kapitału wpłaconego 302 653 400 zł

[www.enion.pl](http://www.enion.pl)

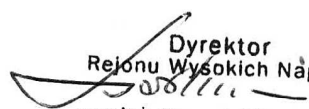
  
Dyrektor  
Rejonu Wysokich Napięć  
mgr inż. Krzysztof Borkiewicz

ODDZIAŁ W BĘDZINIE  
ul. Małobądzka 141, 42-500 Będzin  
ENION Spółka Akcyjna  
ul. Łagiewnicka 60, 30-417 Kraków  
NIP 675 000 12 25  
KRS 12216  
Sąd Rejonowy dla Krakowa-Śródmieścia



Nasz znak : K-5-III-214/517/2007

Mysłowice, dn. 03.07.2007

**GEODAR**  
ul. Sadowa 7b  
40-621 KATOWICE

**Dotyczy : uzgodnienia lokalizacji terenu w rejonie ul. Turystycznej, Drzymały, Poniatowskiego, Imielińskiej i Dobrej w Imielinie.**

W odpowiedzi na Wasze pismo przesyłamy plan sytuacyjny z naniesioną **nisko- i średnioprężną** siecią gazową PE i stal.

Jednocześnie zawiadamiamy, iż wszelkie miejsca kolizji gazociągu z projektowaną lokalizacją należy zabezpieczyć zgodnie z obowiązującym Dziennikiem Ustaw nr 139 z 1995 r poz. 686 i PN-91/M34501, a projekt zabezpieczenia kolizji należy uzgodnić z Oddziałem GSG.

W przypadku prowadzenia robót w pobliżu naszych urządzeń, prosimy porozumieć się z **Działem Technicznym Rozdzielni Gazu Mysłowice, tel. 256-96-93**, celem ustalenia nadzoru nad w/w robotami. Nadzór, na który Inwestor powinien przesłać zlecenie z podanymi warunkami płatności podając datę i znak uzgodnienia, wykonujemy odpłatnie. Uzgodnienie niniejsze ważne jest przez okres 2 lat licząc od daty jego wystawienia.

#### **UWAGA !**

Przebieg sieci **wysokoprężnej** należy uzgodnić u Operatora Gazociągów Przesyłowych GAZ-SYSTEM Sp. z o.o. Oddział w Świerkianach, Terenowa Jednostka Obsługi Katowice z siedzibą przy ul. 1-go Maja 376, 41-700 Ruda Śląska, tel. 344-90-50.

Ponadto informujemy, że w zakresie opracowania Wydział Obsługi Sieci w Zabrzu nie eksploatuje gazociągu podwyższonego średniego i wysokiego ciśnienia.

Rozdzielnia Gazu w Mysłowicach  
Kierownik ds. Technicznych

*Irena Woźniak*

Załącznik : komplet planów  
Kopia : 10 x A4 poz. 6

**Rachunek za uzgodnienie wynosi 366,00 PLN ( 300,00 PLN + 22% VAT w kwocie 66,00 PLN )**

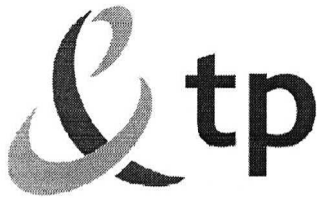

**Telekomunikacja Polska**  
Pion Sieci  
Obszar Eksploatacji w Opolu

ul. Sosnkowskiego 20, 45-241 Opole  
tel.: 0 32 219 37 53; 0 32 219 37 55  
fax: 0 77 457 60 50  
www.tp.pl

Opole, 6 lipca 2007 r.

Biuro Usług Geodezyjnych i Kartograficznych GEODAR  
ul. Sadowa 7B  
40-621 Katowice

**Numer pisma:** SSO/ZE/AP.215-958/07

**Temat:** aktualizacja map zasadniczych do celów projektowych w rejonie ulic: Turystycznej, Drzymały, Poniatowskiego, Imielińskiej, Dobrej w Imielinie

Szanowni Państwo,

w odpowiedzi na pismo w sprawie j.w. uprzejmie informujemy, że w oznaczonym obszarze przebiegają urządzenia telekomunikacyjne naszej własności: kanalizacja kablowa, kable ziemne oraz linie napowietrzne. Lokalizację sieci podziemnych na przedłożonych mapach oznaczono orientacyjnie kolorem pomarańczowym.

Nie wyklucza się jednak istnienia na wskazanym terenie nie zinwentaryzowanych abonenckich przyłączy teletechnicznych do budynków, których geodezyjną inwentaryzację należy wykonać we własnym zakresie.

Z poważaniem

  
Kazimierz Chrószcz

z upoważnienia  
Dyrektora Obszaru Eksploatacji  
Pionu Sieci w Opolu

**Załącznik:** komplet map



HS/1860/6154/2007

Katowice dn. 13.07.2007 r.

GEODAR - Biuro Usług  
Geodezyjnych i Kartograficznych  
ul. Sadowa 7B  
40 - 621 Katowice

W odpowiedzi na pismo DS.-11/A/07 z dnia 15.06.2007r. w sprawie wywiadu branżowego do celów geodezyjnej aktualizacji mapy zasadniczej dla potrzeb modernizacji ulic oraz projektu chodnika i ścieżki rowerowej, Górnoląskie Przedsiębiorstwo Wodociągów S.A. przesyła w załączeniu plany sytuacyjne (5 arkuszy) terenu w rejonie ul: Imielińskiej, Dobrej, Turystycznej, Drzymały, Poniatowskiego w Imielinie i informuje, że w zakresach wskazanych na załączonych mapach nie posiadamy urządzeń wodociągowych.

CZŁONEK ZARZĄDU  
Dyrektor Produkcyjno-Handlowy  
  
mgr inż. Andrzej Piotr Soltysik

Kopia: ZUW Dzieńkowice  
HT w/m  
OSM Murcki  
HS a/a

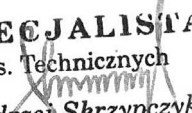
**SPECJALISTA**  
ds. Technicznych  
  
Andrzej Skrzypczyk

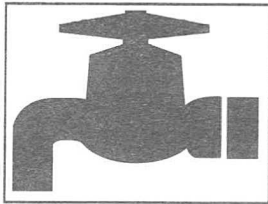

w zakresie produkcji  
i dystrybucji  
wody do picia

**RPWIK**REJONOWE  
PRZEDSIĘBIORSTWO  
WODOCIĄGÓW  
i KANALIZACJI  
w KATOWICACH  
SPÓŁKA AKCYJNA**40-335 KATOWICE ul. Obrońców Westerplatte 89**CENTRALA tel.: + 48 32 78 82 600  
SEKRETARIAT tel.: + 48 32 25 54 810  
+ 48 32 25 55 278  
fax: + 48 32 78 82 503  
rpwik@rpwik.katowice.pl  
www.rpwik.katowice.plCałodobowe pogotowie wodnokanalizacyjne  
bezpłatny nr telefonu: 994  
dyspozytor: 032 25 64 809  
032 25 65 537Sąd Rejonowy w Katowicach Wydział Gospodarczy Krajowego Rejestru Sądowego KRS: 0000270143  
Kapitał zakładowy: 100.000.000 zł Kapitał wpłacony: 100.000.000 zł  
NIP: 634-012-53-82 Regon: 270 544 972

Nasz znak:

TS/HM/60/80/6183/2007

Katowice, dnia

20.07.2007

Świadczymy usługi  
w zakresie:

- dostawy wody

- odprowadzania i oczyszczania  
ścieków- wywozu fekaliiów z szamb  
przydomowych

- projektowania instalacji wod-kan

- naprawy, legalizacji i wymiany  
wodomierzy- badania laboratoryjnego wody  
i ścieków- wykrywania nieszczelności  
w sieciach wodociągowych  
w oparciu o najnowszą technikę- badania rur kanalizacyjnych  
za pomocą telewizji przemysłowej- wykonywania podłączeń  
do sieci wod-kan**Do: Biuro Usług Geodezyjnych  
i Kartograficznych GEODAR  
ul. Sadowa 7B  
40-621 Katowice****Dotyczy: uzgodnienia branżowego dla potrzeb projektu modernizacji ulic, chodników  
i ścieżek rowerowych na terenie miasta Imielina w ciągu ulic:**

- Imielińskiej (na odcinku od ul. Satelickiej do skrzyżowań z ulicami: Dobrą i Kowalską),
- Turystycznej (na odcinku od ul. Imielińskiej do wysokości posesji nr 89),
- Imielińskiej (na odcinku od ul. Pokoju do ul. Poniatowskiego) ,
- Poniatowskiego (na odcinku od ul. Imielińskiej do ul. Pokoju),
- Drzymały (na odcinku od wysokości posesji nr 8 do ul. Baranowicza).

Pismo znak: DS.-11/A/07.

W odpowiedzi na pismo w sprawie jak wyżej przesyłamy plany sytuacyjne z naniesioną siecią wodociągową wg posiadanych przez nasze Przedsiębiorstwo zasobów. Informujemy, że ze względu na brak inwentaryzacji przyłączy wodociągowych do budynków nie jesteśmy w stanie wszystkich ich nanieść. Głębokość ułożenia wodociągu wynosi ok.1,5 m. Celem ustalenia dokładnej trasy sieci wodociągowej wykonać należy przekopy kontrolne.

Roboty w rejonie sieci wodociągowej należy prowadzić ręcznie pod nadzorem przedstawiciela Rejonowego Przedsiębiorstwa Wodociągów i Kanalizacji w Katowicach Spółka Akcyjna - Oddziału Eksploatacji Sieci Wod-Kan. w Mysłowicach ul. Sułkowskiego 3a (tel. 032-222-36-24) z zachowaniem norm odległościowych oraz skutecznym zabezpieczeniem istniejącej i projektowanej sieci na wypadek awarii.

Termin rozpoczęcia robót należy zgłosić z dwutygodniowym wyprzedzeniem w naszym Przedsiębiorstwie powołując się na L.dz. niniejszego pisma celem sprawowania nadzoru technicznego.

Niniejsze uzgodnienie jest informacją dla służb geodezyjnych, natomiast zamierzenia inwestycyjne na oznaczonych na załączonych planach sytuacyjnych terenach należy uzgodnić dodatkowo w naszym Przedsiębiorstwie.

Załącznik:

5 planów sytuacyjnych + r-k

Kopie:

TWM, TS

Dyrektor  
d/s Inwestycyjno-Remontowych  
Prokurent  
inż. Jan Psiek

## OŚWIADCZENIE

Oświadczamy, że wyrażamy zgodę na wykonanie robót drogowych związanych z przebudową ul. Poniatowskiego w Imielinie.

W ramach przebudowy ulicy zostanie wykonany remont nawierzchni jezdni, jednostronny chodnik oraz zjazdy do posesji z betonowej kostki brukowej. Wyrażamy zgodę na ich doprowadzenie do naszych ogrodzeń ( bram wjazdowych ) oraz wykonanie robót towarzyszących na zewnątrz naszych ogrodzeń.

Właściciel/ Współwłaściciel/ działki w związku z przebudową nie ponosi żadnych kosztów.

Wszelkie ewentualne szkody wynikłe w trakcie realizacji robót zostaną zrekompensowane przez Inwestora.

Właściciele posesji:

① HUMSKA Iwona } Poniatowskiego 2  
FUGLIŃSKI MAREK } dn. nr. 674/64; 1249/64

Humska  
Fugliński

② IGŁA Barbara ul. Poniatowskiego 4  
dn. nr. 65

IGŁA  
Barbara

③ MACHUTA Anna ul. Poniatowskiego 6  
dn. nr. 1004/67

Machuta

④ MANDRELA Grzegorz ul. Imielińska 123  
dn. nr. 781/63; 1012/63; 1011/63

Mandrela

⑤ JACHEMEZYK Matgorzata ul. Poniatowskiego 1  
dn. nr. 1010/63

Jachemezyk

⑥ KASPERCZYK Antonina ul. Poniatowskiego 3  
Barbara Bibrycka dn. nr. 820/63 1008/62

Kasperczyk  
Bibrycka

### **1.3. PRZEDMIOT I ZAKRES INWESTYCJI**

Przedmiotem inwestycji jest przebudowa ul. Poniatowskiego w Imielinie na odcinku od ul. Imielińskiej do ul. Pokoju następującym zakresem robót:

- wykonanie jednostronnego chodnika z betonowej kostki brukowej szerokości 2,0m
- wykonanie wjazdów posesyjnych z betonowej kostki brukowej
- remont i wzmocnienie
- nawierzchni jezdni( po wykonanym w roku 2007 wodociągu)

Powyższy zakres robót zostanie wykonany po uprzednim:

- wyregulowaniu istniejących zaworów wodociągowych i gazowych oraz studni kanalizacji teletechnicznej

Przebudowy i zabezpieczenia wykonać należy zgodnie z załączonymi uzgodnieniami branżowymi.

Zakres projektowanej inwestycji przedstawiono na planie zagospodarowania terenu – rys. Nr 3



#### **1.4. ISTNIEJĄCE ZAGOSPODAROWANIE TERENU**

Ul. Poniatowskiego znajduje się w terenie zabudowanym w południowej części miasta Imielina i jest odgałęzieniem ul. Imielińskiej i łączy się z ul. Pokoju.

Szerokość ulicy w liniach rozgraniczających pas uliczny ogrodzeniami wynosi 8,0m, z czego jezdnia o szerokości 5,50m. Jezdnia o nawierzchni z asfaltobetonu i spadku poprzecznym daszkowym na całej długości przebiega w odcinku prostym (ok. 200m). Sprzyja to rozwijaniu nadmiernych prędkości przez jej użytkowników, co z kolei powoduje zagrożenia dla pieszych. Piesi poruszają się wzdłuż ulicy częściowo po jezdni lub poboczach, prawostronnym o szerokości około 1,5 m lub lewostronnym o szerokości około 1,0 m.

Ulica nie posiada utwardzonych chodników oraz sprawnego systemu odwodnienia, na całym odcinku jest oświetlona. Znajduje się w terenie płaskim i delikatnie opada z niewielkim pochyleniem w kierunku ul. Pokoju.

Z obu stron występują liczne zjazdy indywidualne, pełniące funkcje dojazdów do prywatnych posesji. Po prawej stronie jezdni bezpośrednio przy ogrodzeniach posesji przebiega napowietrzna linia energetyczna zasilająca przyległe budynki z umieszczonymi na słupach oprawami oświetlającymi ulicę.

Ponadto w jezdni ulicy umieszczony jest wodociąg i gazociąg, a w poboczu kanalizacja teletechniczna.

## **1.5. PROJEKTOWANE ZAGOSPODAROWANIE TERENU**

### **1.5.1 Bilans terenu i powierzchnie obiektów**

Przebudowa ulicy obejmuje odcinek ul. „Poniatowskiego” od skrzyżowania z ul. Imielińską punkt „A” km 0.00 do skrzyżowania z ul. Pokoju na wysokości budynku Nr 3 w punkcie „B” km 212,55 z następującym zakresem robót:

- wykonanie jednostronnego chodnika z betonowej kostki brukowej szerokości 2,0m o powierzchni 362,00 m<sup>2</sup>
- wykonanie wjazdów posesyjnych z betonowej kostki brukowej o powierzchni 110,00m<sup>2</sup>
- remont i wzmocnienie nawierzchni jezdni( po wykonanym w roku 2007 wodociągu) na odcinku 212,55 m i szerokości 5,50m o powierzchni 1305,00m<sup>2</sup>

Powyższy zakres robót zostanie wykonany po uprzednim wyregulowaniu istniejących zaworów wodociągowych i gazowych oraz studni kanalizacji teletechnicznej. Przebudowy i zabezpieczenia wykonać należy zgodnie z załączonymi uzgodnieniami branżowymi.

### **1.5.2 Opis rozwiązania układu komunikacyjnego**

Istniejący układ komunikacyjny jezdni nie ulega zmianie . Pozostaje ona szerokości 5,50m o ruchu dwukierunkowym. Zmianie ulega prawostronne pobocze na którym projektuje się chodnik o szerokości 2,0m. lewostronne pobocze pozostaje jako pas bezpieczeństwa o szerokości 0,50m – zielony

Ulica Poniatowskiego ma parametry techniczne drogi lokalnej (klasy „D”) z kategorią ruchu KR2. Rozwiązanie geometryczne w planie sytuacyjnym przedstawiono na zaktualizowanej mapie zasadniczej opracowanej przez uprawnionego geodetę.

### **1.5.3 Wpływ zadania na środowisko i ochrona interesów osób trzecich**

Inwestycja jest realizowana w pasie drogowym w którym nie występuje drzewostan.

Projektowany chodnik oraz remont nawierzchni jezdni wykonany w ramach przebudowy drogi nie kwalifikuje się na podstawie ustawy Prawo ochrony środowiska do przedsięwzięć wymagających uzyskania decyzji środowiskowych uwarunkowań, ponieważ brak istniejących i przewidywanych zagrożeń dla środowiska oraz higieny i zdrowia użytkowników drogi i otoczenia.

Właściciele działek sąsiadujących z projektowaną inwestycją nie zostaną pozbawieni na żadnym z etapów robót dostępu do drogi publicznej i możliwości korzystania z istniejących mediów. Projektowana inwestycja nie naruszy istniejących ogrodzeń a wykonanie utwardzonych wjazdów ujednostli i usprawni dojazd do posesji prywatnych.

Prowadzenie robót ziemnych i montażowych przez Wykonawcę ręcznie i sprzętem mechanicznym wymaga szczególnej ostrożności . Prace będą realizowane w oparciu o zatwierdzony projekt zmiany organizacji ruchu.

Niezbędne dane istotne z punktu widzenia:

- organizacji robót budowlanych;
- zabezpieczenia interesu osób trzecich;
- ochrony środowiska;
- warunków bezpieczeństwa pracy;
- warunków organizacji ruchu;
- zabezpieczenia chodników i jezdni,

podano w Specyfikacji Technicznej Wykonania i Odbioru Robót DM 00.00.00 „Wymagania Ogólne”

Inwestycja polegająca na przebudowie ul. Poniatowskiego nie będzie miała negatywnego wpływu na stan środowiska naturalnego.

1. Planowana inwestycja nie zmienia w zasadniczy sposób istniejącego zagospodarowania terenu.
2. Największą uciążliwością charakteryzować się będzie faza prowadzenia prac budowlano-montażowych. Jest to faza przejściowa . W celu ograniczenia jej uciążliwości należy:
  - przygotować inwestycję pod względem organizacyjnym w celu zminimalizowania czasu trwania prac
  - na terenie budowy eksploatować sprzęt sprawny technicznie , nie prowadzić na jej terenie napraw
  - powstające odpady gromadzić w sposób selektywny i na bieżąco wywozić na odpowiednie składowiska odpadów
  - prace budowlano-montażowe wykonywać z należytą starannością zgodnie z projektem i według zasad i przepisów podanych w Szczegółowych Specyfikacjach Technicznych.
  - zabezpieczyć punkty sanitarne dla pracowników

Przebudowa ulicy nie będzie stanowiła źródła uciążliwości na środowisko z uwagi na poniższe przesłanki:

- nie będzie powodowała ingerencji w istniejący stan hydrogeologiczny – realizacja inwestycji nie będzie miała wpływu na wody podziemne
- nie będzie wprowadzała elementów mogących pogorszyć stan krajobrazu i nie wpłynie na zmianę charakteru zabudowy sąsiedniego terenu
- nie będzie źródłem powstawania odpadów technologicznych i komunalnych podczas eksploatacji
- nie będzie powodowała pogorszenia klimatu akustycznego

## **2. CZĘŚĆ RYSUNKOWA:**

Orientacja

Plan zagospodarowania terenu

Mapa zasadnicza do celów projektowych ( egz. Nr 1 i 2 )

### **3. CZĘŚĆ GEODEZYJNA:**

- 3.1. Mapa własnościowa
- 3.2. Wypis z rejestru ewidencji gruntów
- 3.3. Zajętość terenu

**DZIAŁKA: IMIELIN.0001.AR\_14.608**

powierzchnia działki: **2.3610**

Id dz.: 241402\_1.0001.AR\_14.608

numer arkusza mapy:14

numer JR: G3282

WŁAŚCICIELE/WŁADAJĄCY działką: 608

1

UDZIAŁ: 1/1

charakter stanu władania: właściciel

SKARB PAŃSTWA

WŁADYSŁAWA JAGIEŁŁY 1, 43-155 BIERUŃ

**DZIAŁKA: IMIELIN.0001.AR\_11.779/281**

powierzchnia działki: **0.0038**

Id dz.: 241402\_1.0001.AR\_11.779/281

numer arkusza mapy:11

numer JR: G3309

Dokumenty:

rodzaj: **Księga wieczysta**

sygnatura(numer): **22185**

2

WŁAŚCICIELE/WŁADAJĄCY działką: 779/281

UDZIAŁ: 1/1

charakter stanu władania: właściciel

GMINA MIASTO IMIELIN

IMIELIŃSKA 81, 41-407 IMIELIN

**DZIAŁKA: IMIELIN.0001.AR\_11.780/281**

powierzchnia działki: **0.1132**

Id dz.: 241402\_1.0001.AR\_11.780/281

numer arkusza mapy:11

numer JR: G3309

Dokumenty:

rodzaj: **Księga wieczysta**

sygnatura(numer): **22185**

3

WŁAŚCICIELE/WŁADAJĄCY działką: 780/281

UDZIAŁ: 1/1

charakter stanu władania: właściciel

GMINA MIASTO IMIELIN

IMIELIŃSKA 81, 41-407 IMIELIN

**DZIAŁKA: IMIELIN.0001.AR\_11.824/56**

powierzchnia działki: **0.0015**

Id dz.: 241402\_1.0001.AR\_11.824/56

numer arkusza mapy:11

numer JR: G3288

Dokumenty:

rodzaj: **Księga wieczysta**

sygnatura(numer): **KW 13561**

4

WŁAŚCICIELE/WŁADAJĄCY działką: 824/56

UDZIAŁ: 1/1

charakter stanu władania: właściciel

SKARB PAŃSTWA

WŁADYSŁAWA JAGIEŁŁY 1, 43-155 BIERUŃ

UDZIAŁ: 1/1

charakter stanu władania: użytkownik

KOMBINAT METALURGICZNY "HUTA KATOWICE"

AL.PIŁSUDSKIEGO 92, 41-308 DĄBROWA GÓRNICZA

**DZIAŁKA: IMIELIN.0001.AR\_11.822/56**

powierzchnia działki: **0.0036**

Id dz.: 241402\_1.0001.AR\_11.822/56

numer arkusza mapy:11

numer JR: G3820

Dokumenty:

rodzaj: **Księga wieczysta**

sygnatura(numer): **18644**

5

WŁAŚCICIELE/WŁADAJĄCY działką: 822/56

UDZIAŁ: 1/1

charakter stanu władania: właściciel

SKARB PAŃSTWA

WŁADYSŁAWA JAGIEŁŁY 1, 43-155 BIERUŃ

UDZIAŁ: 1/1

charakter stanu władania: użytkownik wieczysty

KOMBINAT METALURGICZNY "HUTA KATOWICE" W DĄBROWIE GÓRNICZEJ

AL. J. PIŁSUDSKIEGO 92 m., 41-308 DĄBROWA GÓRNICZA

**DZIAŁKA: IMIELIN.0001.AR\_11.1004/67**

powierzchnia działki: **0.0019**

Id dz.: 241402\_1.0001.AR\_11.1004/67

numer arkusza mapy:11

numer JR: G1992

Dokumenty:

rodzaj: **Księga wieczysta**

sygnatura(numer): **KW 26840**

6

WŁAŚCICIELE/WŁADAJĄCY działką: 1004/67

UDZIAŁ: 1/1

charakter stanu władania: właściciel

HACHUŁA ANNA

PONIATOWSKIEGO 6, CHEŁM ŚLĄSKI

DZIAŁKA: IMIELIN.0001.AR\_11.674/64

powierzchnia działki: 0.0137

Id dz.: 241402\_1.0001.AR\_11.674/64

numer arkusza mapy:11

numer JR: G492

Dokumenty:

rodzaj: Księga wieczysta

sygnatura(numer): KW 28291

7

WŁAŚCICIELE/WŁADAJĄCY działką: 674/64

UDZIAŁ: 1/2

charakter stanu władania: współwłaściciel

HUMSKA IWONA, rodzice: GERARD MARIA, PESEL 77082814063

JÓZEFA PONIATOWSKIEGO 2, 41-407 IMIELIN

UDZIAŁ: 1/2

charakter stanu władania: współwłaściciel

FUGLIŃSKI MAREK, rodzice: EDWARD MARIA, PESEL 65042805996

JÓZEFA PONIATOWSKIEGO 2, 41-407 IMIELIN

DZIAŁKA: IMIELIN.0001.AR\_11.781/63

powierzchnia działki: 0.0176

Id dz.: 241402\_1.0001.AR\_11.781/63

numer arkusza mapy:11

numer JR: G1675

Dokumenty:

rodzaj: Księga wieczysta

sygnatura(numer): 15684

8

WŁAŚCICIELE/WŁADAJĄCY działką: 781/63

UDZIAŁ: 1/1

charakter stanu władania: właściciel

MANDRELA GRZEGORZ, rodzice: WALERIAN IRENA, PESEL 65032713098

IMIELIŃSKA 123 m., IMIELIN

DZIAŁKA: IMIELIN.0001.AR\_11.1012/63

powierzchnia działki: 0.0036

Id dz.: 241402\_1.0001.AR\_11.1012/63

numer arkusza mapy:11

numer JR: G1675

Dokumenty:

rodzaj: Księga wieczysta

sygnatura(numer): 15684

9

WŁAŚCICIELE/WŁADAJĄCY działką: 1012/63

UDZIAŁ: 1/1

charakter stanu władania: właściciel

MANDRELA GRZEGORZ, rodzice: WALERIAN IRENA, PESEL 65032713098

IMIELIŃSKA 123 m., IMIELIN

DZIAŁKA: IMIELIN.0001.AR\_11.1010/63

powierzchnia działki: 0.0053

Id dz.: 241402\_1.0001.AR\_11.1010/63

numer arkusza mapy:11

numer JR: G965

Dokumenty:

rodzaj: Księga wieczysta

sygnatura(numer): 13864

10

WŁAŚCICIELE/WŁADAJĄCY działką: 1010/63

UDZIAŁ: 1/1

charakter stanu władania: właściciel

JOCHEMCZYK MAŁGORZATA, rodzice: LUDWIK MARIA

JÓZEFA PONIATOWSKIEGO 4, IMIELIN

DZIAŁKA: IMIELIN.0001.AR\_11.1008/62

powierzchnia działki: 0.0023

Id dz.: 241402\_1.0001.AR\_11.1008/62

numer arkusza mapy:11

numer JR: G495

Dokumenty:

rodzaj: Księga wieczysta

sygnatura(numer): 20263

11

WŁAŚCICIELE/WŁADAJĄCY działką: 1008/62

UDZIAŁ: 1/1

charakter stanu władania: właściciel

KASPERCZYK ANTONINA, rodzice: TOMASZ AGNIESZKA

JÓZEFA PONIATOWSKIEGO 3, IMIELIN

DZIAŁKA: IMIELIN.0001.AR\_11.820/62

powierzchnia działki: 0.0028

Id dz.: 241402\_1.0001.AR\_11.820/62

numer arkusza mapy:11

numer JR: G495

Dokumenty:

rodzaj: Inny dokument

sygnatura(numer): Wyk.888

12

WŁAŚCICIELE/WŁADAJĄCY działką: 820/62

UDZIAŁ: 1/1

charakter stanu władania: właściciel

KASPERCZYK ANTONINA, rodzice: TOMASZ AGNIESZKA

JÓZEFA PONIATOWSKIEGO 3, IMIELIN

**DZIAŁKA: IMIELIN.0001.AR\_11.818/57**

**powierzchnia działki: 0.0158**

Id dz.: 241402\_1.0001.AR\_11.818/57

numer arkusza mapy:11

numer JR: G3820

**Dokumenty:**

rodzaj: **Księga wieczysta**

sygnatura(numer): **18644**

13

**WŁAŚCICIELE/WŁADAJĄCY** działka: **818/57**

**UDZIAŁ:** 1/1

charakter stanu władania: **właściciel**

**SKARB PAŃSTWA**

**WŁADYSŁAWA JAGIEŁŁY 1, 43-155 BIERUŃ**

**UDZIAŁ:** 1/1

charakter stanu władania: **użytkownik wieczysty**

**KOMBINAT METALURGICZNY " HUTA KATOWICE" W DĄBROWIE GÓRNICZEJ**

**AL. J. PIŁSUDSKIEGO 92 m., 41-308 DĄBROWA GÓRNICZA**

**DZIAŁKA: IMIELIN.0001.AR\_11.1069/57**

**powierzchnia działki: 0.1164**

Id dz.: 241402\_1.0001.AR\_11.1069/57

numer arkusza mapy:11

numer JR: G520

**Dokumenty:**

rodzaj: **Księga wieczysta**

sygnatura(numer): **19378**

14

**WŁAŚCICIELE/WŁADAJĄCY** działka: **1069/57**

**UDZIAŁ WSPÓLNY:** 1/1

charakter stanu władania: **współwłaściciel**

**MAŁŻEŃSTWO:**

**GRUCHLIK AGNIESZKA, rodzice: JERZY HELENA**

**ZAMKOWA 49 m.17, 40-413 KATOWICE**

**GRUCHLIK GRZEGORZ, rodzice: JÓZEF KRYSZYNA**

**ZAMKOWA 49 m.17, 40-413 KATOWICE**

**DZIAŁKA: IMIELIN.0001.AR\_11.1006/62**

**powierzchnia działki: 0.0011**

Id dz.: 241402\_1.0001.AR\_11.1006/62

numer arkusza mapy:11

numer JR: G495

**Dokumenty:**

rodzaj: **Inny dokument**

sygnatura(numer): **Wyk.888**

15

**WŁAŚCICIELE/WŁADAJĄCY** działka: **1006/62**

**UDZIAŁ:** 1/1

charakter stanu władania: **właściciel**

**KASPERCZYK ANTONINA, rodzice: TOMASZ AGNIESZKA**

**JÓZEFA PONIATOWSKIEGO 3, IMIELIN**

**DZIAŁKA: IMIELIN.0001.AR\_11.1007/62**

**powierzchnia działki: 0.0769**

Id dz.: 241402\_1.0001.AR\_11.1007/62

numer arkusza mapy:11

numer JR: G495

**Dokumenty:**

rodzaj: **Księga wieczysta**

sygnatura(numer): **20263**

16

**WŁAŚCICIELE/WŁADAJĄCY** działka: **1007/62**

**UDZIAŁ:** 1/1

charakter stanu władania: **właściciel**

**KASPERCZYK ANTONINA, rodzice: TOMASZ AGNIESZKA**

**JÓZEFA PONIATOWSKIEGO 3, IMIELIN**

**DZIAŁKA: IMIELIN.0001.AR\_11.1009/63**

**powierzchnia działki: 0.0949**

Id dz.: 241402\_1.0001.AR\_11.1009/63

numer arkusza mapy:11

numer JR: G965

**Dokumenty:**

rodzaj: **Księga wieczysta**

sygnatura(numer): **13864**

17

**WŁAŚCICIELE/WŁADAJĄCY** działka: **1009/63**

**UDZIAŁ:** 1/1

charakter stanu władania: **właściciel**

**JOACHEMCZYK MAŁGORZATA, rodzice: LUDWIK MARIA**

**JÓZEFA PONIATOWSKIEGO 1, IMIELIN**

**DZIAŁKA: IMIELIN.0001.AR\_11.1011/63**

**powierzchnia działki: 0.1028**

Id dz.: 241402\_1.0001.AR\_11.1011/63

numer arkusza mapy:11

numer JR: G1675

**Dokumenty:**

rodzaj: **Księga wieczysta**

sygnatura(numer): **15684**

18

**WŁAŚCICIELE/WŁADAJĄCY** działka: **1011/63**

**UDZIAŁ:** 1/1

charakter stanu władania: **właściciel**

**MANDRELA GRZEGORZ, rodzice: WALERIAN IRENA, PESEL 65032713098**

**IMIELIŃSKA 123 m., IMIELIN**



DZIAŁKA: IMIELIN.0001.AR\_11.1249/64

Id dz.: 241402\_1.0001.AR\_11.1249/64

numer arkusza mapy:11

powierzchnia działki: 0.0580

numer JR: G492

Dokumenty:

rodzaj: Księga wieczysta

sygnatura(numer): KW 28291

rodzaj: Inny dokument

sygnatura(numer): Wyk. 512

19

WŁAŚCICIELE/WŁADAJĄCY działką: 1249/64

UDZIAŁ: 1/2

charakter stanu władania: współwłaściciel

HUMSKA IWONA, rodzice: GERARD MARIA, PESEL 77082814063

JÓZEFA PONIATOWSKIEGO 2, 41-407 IMIELIN

UDZIAŁ: 1/2

charakter stanu władania: współwłaściciel

FUGLIŃSKI MAREK, rodzice: EDWARD MARIA, PESEL 65042805996

JÓZEFA PONIATOWSKIEGO 2, 41-407 IMIELIN

DZIAŁKA: IMIELIN.0001.AR\_11.1248/64

Id dz.: 241402\_1.0001.AR\_11.1248/64

numer arkusza mapy:11

powierzchnia działki: 0.0080

numer JR: G2502

Dokumenty:

rodzaj: Księga wieczysta

sygnatura(numer): KW 17412

WŁAŚCICIELE/WŁADAJĄCY działką: 1248/64

UDZIAŁ: 1/1

charakter stanu władania: właściciel

CZABAŃSKI RYSZARD, rodzice: STANISŁAW MARIA

JÓZEFA PONIATOWSKIEGO 2a m., 41-407 IMIELIN

20

DZIAŁKA: IMIELIN.0001.AR\_11.672/64

Id dz.: 241402\_1.0001.AR\_11.672/64

numer arkusza mapy:11

powierzchnia działki: 0.0582

numer JR: G2502

Dokumenty:

rodzaj: Księga wieczysta

sygnatura(numer): KW 17412

WŁAŚCICIELE/WŁADAJĄCY działką: 672/64

UDZIAŁ: 1/1

charakter stanu władania: właściciel

CZABAŃSKI RYSZARD, rodzice: STANISŁAW MARIA

JÓZEFA PONIATOWSKIEGO 2a m., 41-407 IMIELIN

21

DZIAŁKA: IMIELIN.0001.AR\_11.65

Id dz.: 241402\_1.0001.AR\_11.65

numer arkusza mapy:11

powierzchnia działki: 0.1490

numer JR: G1713

Dokumenty:

rodzaj: Księga wieczysta

sygnatura(numer): 12116

WŁAŚCICIELE/WŁADAJĄCY działką: 65

UDZIAŁ: 1/1

charakter stanu władania: właściciel

IGŁA BARBARA, rodzice: JÓZEF HELENA, PESEL 53113005064

JÓZEFA PONIATOWSKIEGO 4 m., 41-407 IMIELIN

22

DZIAŁKA: IMIELIN.0001.AR\_11.1003/67

Id dz.: 241402\_1.0001.AR\_11.1003/67

numer arkusza mapy:11

powierzchnia działki: 0.3351

numer JR: G1992

Dokumenty:

rodzaj: Księga wieczysta

sygnatura(numer): KW 26840

WŁAŚCICIELE/WŁADAJĄCY działką: 1003/67

UDZIAŁ: 1/1

charakter stanu władania: właściciel

HACHUŁA ANNA

PONIATOWSKIEGO 6, CHEŁM ŚLĄSKI

23

DZIAŁKA: IMIELIN.0001.AR\_11.821/56

Id dz.: 241402\_1.0001.AR\_11.821/56

numer arkusza mapy:11

powierzchnia działki: 0.2258

numer JR: G1584

Dokumenty:

rodzaj: Księga wieczysta

sygnatura(numer): 15304

WŁAŚCICIELE/WŁADAJĄCY działką: 821/56

UDZIAŁ: 1/2

charakter stanu władania: współwłaściciel

STOLECKI STANISŁAW, rodzice: ALEKSANDER JULIA

JANA III SOBIESKIEGO, ŁĘDZINY

UDZIAŁ: 1/4

charakter stanu władania: współwłaściciel

OSOBA ELŻBIETA, rodzice: WIKTOR HELENA

AUGUSTYNA KORDECKIEGO 11 m., 41-407 IMIELIN

UDZIAŁ: 1/4

charakter stanu władania: współwłaściciel

STĘCHŁY MAREK, rodzice: WIKTOR HELENA

JANA III SOBIESKIEGO, ŁĘDZINY

24

**DZIAŁKA: IMIELIN.0001.AR\_13.1079/453**

powierzchnia działki: **0.3965**

Id dz.: 241402\_1.0001.AR\_13.1079/453

numer arkusza mapy:13

numer JR: G3284

WŁAŚCICIELE/WŁADAJĄCY działką: 1079/453

25

UDZIAŁ: 1/1

charakter stanu władania: właściciel

SKARB PAŃSTWA

WŁADYSŁAWA JAGIEŁŁY 1, 43-155 BIERUŃ

UDZIAŁ: 1/1

charakter stanu władania: użytkownik

DROGI PUBLICZNE

PODKOWA LEŚNA poczta: OWCZARNIA

**DZIAŁKA: IMIELIN.0001.AR\_13.1053/56**

powierzchnia działki: **0.1319**

Id dz.: 241402\_1.0001.AR\_13.1053/56

numer arkusza mapy:13

numer JR: G2328

Dokumenty:

rodzaj: Księga wieczysta

sygnatura(numer): KW 33604

26

WŁAŚCICIELE/WŁADAJĄCY działką: 1053/56

UDZIAŁ WSPÓLNY: 1/1

charakter stanu władania: współwłaściciel

MAŁŻENSTWO:

KOSERCZYK KRZYSZTOF, rodzice: STANISŁAW ZOFIA

BOLINY 16 m.120, IMIELIN

KOSERCZYK JOLANTA, rodzice: HERBERT MARIA

BOLINY 16 m.120, IMIELIN

**DZIAŁKA: IMIELIN.0001.AR\_13.870/56**

powierzchnia działki: **0.0804**

Id dz.: 241402\_1.0001.AR\_13.870/56

numer arkusza mapy:13

numer JR: G645

Dokumenty:

rodzaj: Księga wieczysta

sygnatura(numer): KW 11661

27

WŁAŚCICIELE/WŁADAJĄCY działką: 870/56

UDZIAŁ: 1/1

charakter stanu władania: właściciel

PACWA MAŁGORZATA, rodzice: PAWEŁ KRZYSTYNA

JÓZEFA PONIATOWSKIEGO 9a m.-, IMIELIN

**DZIAŁKA: IMIELIN.0001.AR\_13.869/56**

powierzchnia działki: **0.1192**

Id dz.: 241402\_1.0001.AR\_13.869/56

numer arkusza mapy:13

numer JR: G647

Dokumenty:

rodzaj: Księga wieczysta

sygnatura(numer): KW 12649

28

WŁAŚCICIELE/WŁADAJĄCY działką: 869/56

UDZIAŁ: 1/1

charakter stanu władania: właściciel

KASPERCZYK DARIUSZ, rodzice: PAWEŁ ANIELA

JÓZEFA PONIATOWSKIEGO 5, IMIELIN

531.422.192

*Imielinska*

*km 13 d3*

*km 11 d1*

*km 11 d1*

*km 11 d1*

*km 11 d1*

*km 11 d1*

*km 11 d1*

*km 11 d1*

*km 11 d1*

*km 11 d1*

*km 11 d1*

*km 11 d1*

*km 11 d1*

*km 11 d1*

*km 11 d1*

*km 11 d1*

*km 11 d1*

*km 11 d1*

*km 11 d1*

1862  
609  
1003  
609

Pomieslowskie 90

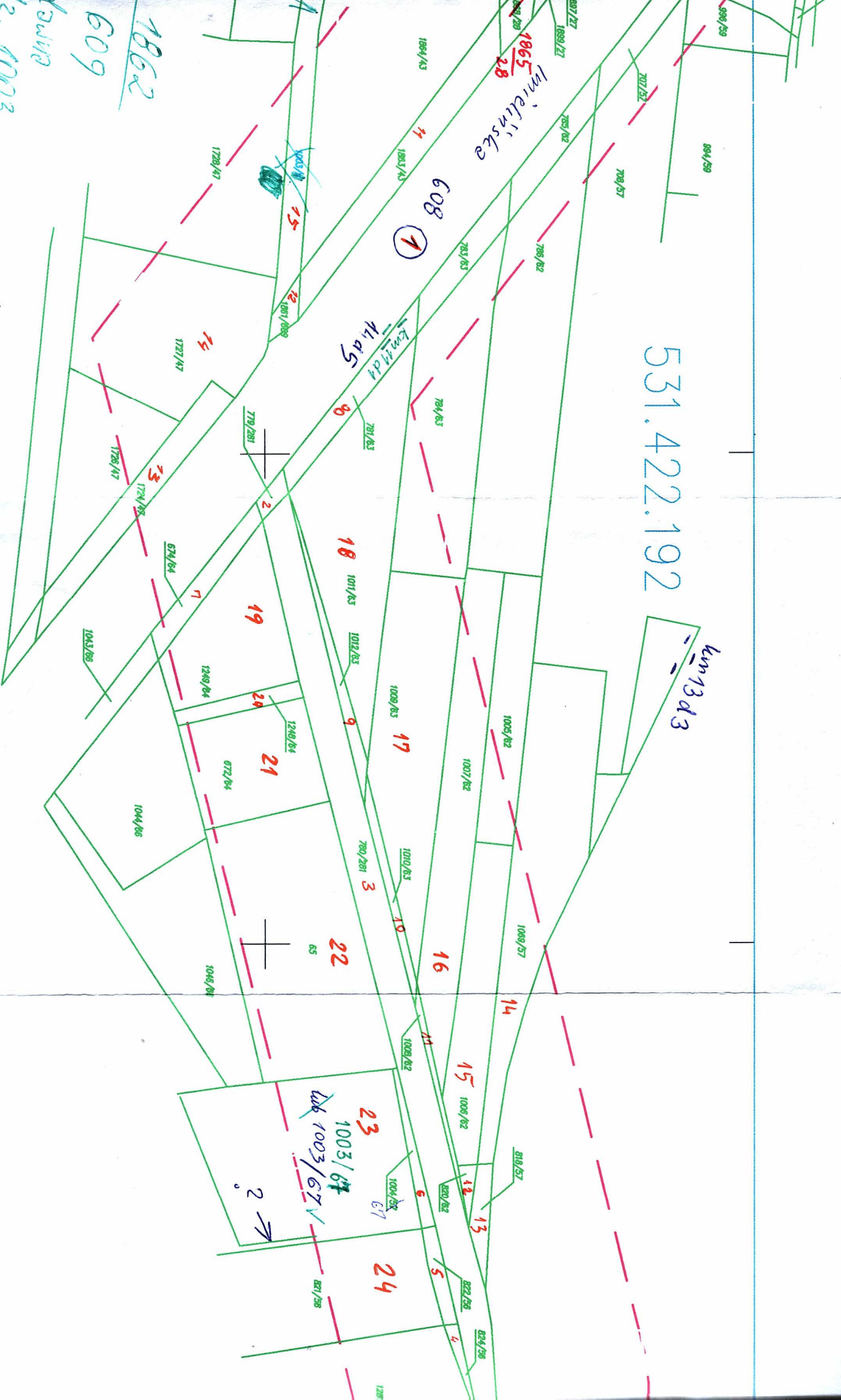

Obiekt 5

Komunistowskiego  
Dziatki  
km 13 d.3

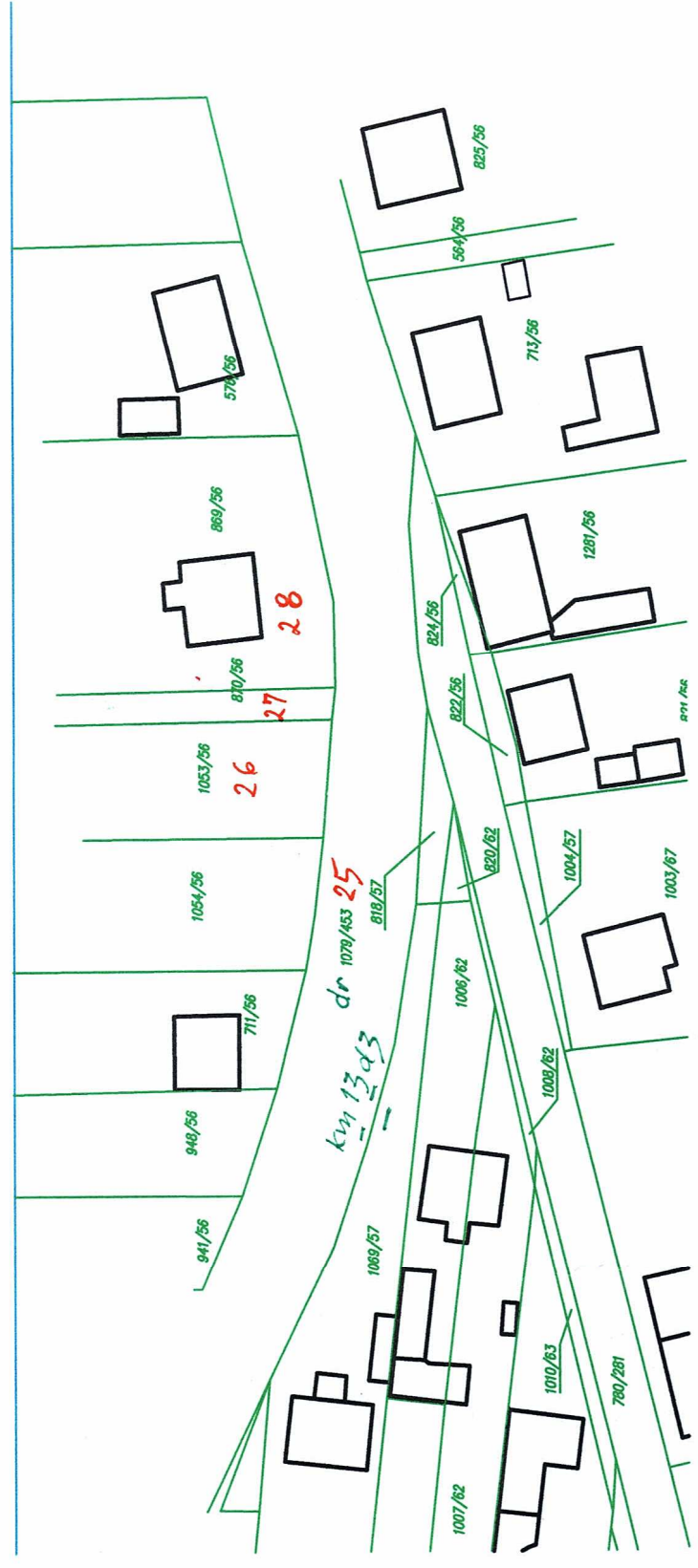

### **3.3. ZAJĘTOŚĆ TERENU**

Projektowana inwestycja zlokalizowana jest w pasie na zewnątrz istniejących ogrodzeń posesji prywatnych.

Działki na których jest zlokalizowana inwestycja: 779/281; 780/281; 818/57; 822/56; 1079/453; 674/64; 781/63; 1011/63; 1012/63; 1010/63; 1008/62; 820/62; 65; 1004/67; 1249/64 to działki będące własnością Gminy oraz działki prywatne, na które uzyskano zgody i prawo do dysponowania od ich właścicieli.

## **II. PROJEKT ARCHITEKTONICZNO-BUDOWLANY**

### **1. CZĘŚĆ OPISOWA:**

- 1.1 Uprawnienia budowlane ( ksero )
- 1.2 Opis techniczny
- 1.3 Informacje dotyczące BiOZ

Katowice, dnia 24.VIII. 1966 r.

Nr WZDP-20-212/3/535/66

## UPRAWNIENIA BUDOWLANE

Na podstawie art. 18 ustawy z dnia 31 stycznia 1961 r. — prawo budowlane (Dz. U. Nr 7, poz. 46) oraz § 14 zarządzenia nr 195 Ministra Komunikacji z dnia 1 grudnia 1964 r. w sprawie uprawnień budowlanych w budownictwie specjalnym w zakresie komunikacji (Dziennik Budownictwa nr 23, poz. 73).

Obywatel Techn. Kazimierz KALDER, syn Maksymiliana

urodzony dnia 28 maja 1936 r. w Bytomiu

o t r z y m u j e

w specjalności dróg

uprawnienia budowlane do projektowania nieskomplikowanych obiektów  
budowlanych w zakresie drogowych obiektów wymienionych w § 3 ust. 2  
pkt. 3 Zarządzenia Nr 195 Ministra Komunikacji z dnia 1 grudnia  
1964 r.



*[Handwritten signature]*  
dyrektor: *[Handwritten signature]*

mgr inż. S. Nowak

Katowice, dnia 29 grudnia 1994 r

Nr ewid. 1960/94

STWIERDZENIE PRZYGOTOWANIA ZAWODOWEGO  
DO PEŁNIENIA SAMODZIELNYCH FUNKCJI TECHNICZNYCH W BUDOWNICTWIE

Na podstawie §. 2 ust. 1 pkt 1, §. 4 ust. 2, §. 5 ust. 1 i §. 7 i § 13 ust. 1 pkt 3 lit. a, b rozporządzenia Ministra Gospodarki Terenowej i Ochrony Środowiska z dnia 20 lutego 1975r w sprawie samodzielnych funkcji technicznych w budownictwie (Dz.U.Nr 8, poz. 46 z późn.zm.(Dz.U.Nr 69)91 poz.299) stwierdza się, że:

Obywatel ..... KRZYSZTOF GADOMSKI .....

..... magister inżynier transportu .....

urodzony dnia 30 stycznia 1955 r. w Legnicy .....

posiada przygotowanie zawodowe upoważniające do wykonywania samodzielnej funkcji projektanta oraz kierownika budowy i robót.

.....  
w specjalności konstrukcyjno-inżynierskiej w zakresie linii, węzłów i stacji kolejowych, oraz dróg i nawierzchni lotniskowych .....

Obywatel ..... KRZYSZTOF GADOMSKI ..... jest upoważniony do :

- 1/ sporządzania projektów budowli linii, węzłów i stacji kolejowych, peronów, ramp oraz typowych przepustów i mostów,
- 2/ sporządzania projektów budowli dróg, lotniskowych dróg startowych i manipulacyjnych oraz typowych mostów i przepustów,
- 3/ kierowania, nadzorowania i kontrolowania budowy i robót, kierowania i kontrolowania wytwarzania konstrukcyjnych elementów budowlanych oraz oceniania i badania stanu technicznego w zakresie budowli linii, węzłów i stacji kolejowych, peronów, ramp oraz typowych przepustów i mostów,
- 4/ kierowania, nadzorowania i kontrolowania budowy i robót, kierowania i kontrolowania wytwarzania konstrukcyjnych elementów budowlanych oraz oceniania i badania stanu technicznego w zakresie budowli dróg, nawierzchni lotniskowych, typowych przepustów i mostów.



Urząd Wojewody

mgr arch. Zygmunt Kozłowski  
Dyrektor Wydziału Architektury i Krajobrazu



## OPIS TECHNICZNY – branża drogowa

do projektu na remont ul. Poniatowskiego w Imielinie

Remont obejmuje odcinek ul. „Poniatowskiego” od skrzyżowania z ul. Imielińską punkt „A” km 0.00 do skrzyżowania z ul. Pokoju na wysokości budynku Nr 3 w punkcie „B” km 212,55 z następującym zakresem robót:

- Remont nawierzchni jezdni na odcinku 212,55 m i szerokości 5,50m o powierzchni 1227,05 m<sup>2</sup>
- wykonanie jednostronnego chodnika z betonowej kostki brukowej szerokości 2,0m o powierzchni 362,00 m<sup>2</sup>
- wykonanie wjazdów posesyjnych z betonowej kostki brukowej o powierzchni 115,00 m<sup>2</sup>

I.	Informacje wstępne _____	2
I.1	Podstawa opracowania _____	2
I.2	Cel i zakres opracowania _____	2
II	Opis stanu istniejącego _____	2
III	Stan projektowany _____	3
III.1	Rozwiązanie geometryczne w planie _____	3
III.2	Profil podłużny _____	4
III.3	Przekroje konstrukcyjne _____	4
III.4	Odwodnienie powierzchniowe _____	5
III.5	Uzbrojenie ulicy w media _____	5
III.6	Sprawy terenowo-prawne _____	6
III.7	Informacja dotycząca bezpieczeństwa i ochrony zdrowia ( BIOZ ) _____	6

## **I. Informacje wstępne**

### **I.1 Podstawa opracowania**

- Umowa zawarta ze zleceniodawcą tj. Urzędem Miasta w Imielinie Nr 137/2007
- Mapa zasadnicza do celów projektowych ( S + U + W + E ) w skali 1 : 500 o Nr KERG 688-178/2007
- Uzgodnienia branżowe z właścicielami uzbrojenia pod i naziemnego
- Normatywy techniczne projektowania w zakresie dróg, ulic, odwodnienia powierzchniowego i wglębnego.
- Ustalenia z Inwestorem dotyczące przedmiotu zamówienia, wytycznych, warunków jak i zakresu opracowania dokumentacji technicznej.
- Rozporządzenie Ministra Transportu i Gospodarki Morskiej z dnia 02 marca 1999r w sprawie warunków technicznych jakim powinny odpowiadać drogi publiczne i ich usytuowanie, D.U Nr 43/99 poz.430
- Rozporządzenie Ministrów Infrastruktury oraz Spraw Wewnętrznych i Administracji z dnia 31 lipca 2002 r. w sprawie znaków i sygnałów drogowych. Dz. U. Nr 170/02 poz. 1393
- Rozporządzenie Ministra Infrastruktury z dnia 3 lipca 2003 r. w sprawie szczegółowych warunków technicznych dla znaków i sygnałów drogowych oraz urządzeń bezpieczeństwa ruchu drogowego i warunków ich umieszczania na drogach. Dz. U. Nr 220/02 poz. 2181

### **I.2 Cel i zakres opracowania**

Celem opracowania jest wykonanie dokumentacji i uzyskanie pozwolenia na remont ulicy w obrysie istniejącego pasa drogowego polegający na remoncie i wzmocnieniu nawierzchni jezdni( po wykonanym w roku 2007 wodociągu) , wykonaniu jednolitych wjazdów posesyjnych, wykonaniu jednostronnego chodnika z betonowej kostki brukowej.

## **II Opis stanu istniejącego**

Ul. Poniatowskiego znajduje się w terenie zabudowanym w południowej części miasta Imielina i jest odgałęzieniem ul. Imielińskiej i łączy się z ul. Pokoju.

Szerokość ulicy w liniach rozgraniczających pas uliczny ogrodzeniami wynosi 8,0m, z czego jezdnia o szerokości 5,50m. Jezdnia o nawierzchni z asfaltobetonu i spadku poprzecznym daszkowym na całej długości przebiega w odcinku prostym (ok. 200m). Sprzyja to rozwijaniu nadmiernych prędkości przez jej użytkowników, co z kolei powoduje zagrożenia dla pieszych. Piesi poruszają się wzdłuż ulicy częściowo po jezdni lub poboczach, prawostronnym o szerokości około 1,5 m lub lewostronnym o szerokości około 1,0 m.

Ulica nie posiada utwardzonych chodników oraz sprawnego systemu odwodnienia, na całym odcinku jest oświetlona. Znajduje się w terenie płaskim i delikatnie opada z niewielkim pochyleniem w kierunku ul. Pokoju.

Z obu stron występują liczne zjazdy indywidualne, pełniące funkcje dojazdów do prywatnych posesji. Po prawej stronie jezdni bezpośrednio przy ogrodzeniach posesji przebiega napowietrzna linia energetyczna zasilająca przyległe budynki z umieszczonymi na słupach oprawami oświetlającymi ulicę.

Ponadto w jezdni ulicy umieszczony jest wodociąg i gazociąg.

### **III Stan projektowany**

#### **III.1 Rozwiązanie geometryczne w planie**

Ulica Poniatowskiego ma parametry techniczne drogi lokalnej (klasy „D”) z kategorią ruchu KR2. Rozwiązanie geometryczne w planie sytuacyjnym przedstawiono na zaktualizowanej mapie zasadniczej opracowanej przez uprawnionego geodetę.

Przy projektowaniu brano pod uwagę przede wszystkim konieczność budowy prawostronnego chodnika o szerokości 2,0m. Stąd wynikała konieczność przesunięcia osi jezdni o 0,5m na lewo. Po prawej stronie nawierzchnię jezdni należy odciąć piłą mechaniczną i zabudować krawężnik, a po lewej dobudować konstrukcję jezdni i zamknąć krawężnikiem. W ten sposób jezdnię z asfaltobetonu pozostawia się na szerokości 5,50m. Zmienia się jedynie spadek poprzeczny z daszkowego na jednostronny, a to z uwagi na brak kanalizacji deszczowej i już przygotowane wpusty uliczne (2 szt) z wylotem przykanalików do istniejącego rowu otwartego przy zbiegu z ul. Pokoju.

Po prawej stronie jezdni projektuje się chodnik o szerokości 2,0m. Wykonany jest z kostki czerwonej i posiada opaskę od strony jezdni z szarych kostek (dostosowano do stanu istniejącego wzdłuż ul. Pokoju).

Wjazdy bramowe wykonane są analogicznie do stanu istniejącego z kostki betonowej szarej i posiadają przy wylocie skosy w stosunku 1:1.

Po stronie lewej projektuje się jedynie pas bezpieczeństwa o szerokości 0,50m – zielony.

#### **III.2 Profil podłużny**

Podstawą do rozwiązania wysokościowego w profilu podłużnym były podane przez uprawnionego geodetę aktualne punkty wysokościowe na zaktualizowanej mapie.

Spadki podłużne projektowanej niwelety wynoszą od 0,39% do 0,99%, stąd też nie wymaga się wyokrąglenia łukami pionowymi, z uwagi na nie przekroczenie sumy lub różnicy 1,0%.

Pozostałe szczegóły przedstawia rysunek Nr4 „Profil podłużny”.

**III.3 Przekroje konstrukcyjne**

Konstrukcję dla poszerzenia jezdni przyjęto dla samochodów ciężarowych o module sprężystości 100Mpa dla kategorii ruchu „KR-2” na podstawie Rozporządzenia Ministra Transportu i Gospodarki Morskiej z dnia 02.03.1999 poz. 430 w sprawie warunków technicznych jakim powinny odpowiadać drogi publiczne i ich usytuowanie- D.U. Nr 43/99

Konstrukcja jezdni na poszerzeniu lewostronnym:

- |                                                                                      |                      |
|--------------------------------------------------------------------------------------|----------------------|
| - warstwa górna ścieralna z BA 0/12,8 mm                                             | – grub. 5 cm         |
| - warstwa dolna wiążąca z asfaltobetonu grysowego BA0/20mm                           | – grub. 7 cm         |
| - geosiatka szerokości 1,0 m                                                         |                      |
| - podbudowa pomocnicza - kruszywo łamane stabilizowane mechanicznie o frakcji 0/63mm | – grub. 20 cm        |
| - warstwa filtracyjna z piasku gruboziarnistego                                      | – <u>grub. 13 cm</u> |
| Razem:                                                                               | – grub. 45 cm        |

Sprawdzenie warunku mrozoodporności

Głębokość przemarzania gruntu wg wymagań normy technicznej pkt.8 dla nośności podłoża G2 ( grunty wątliwe ) i kategorii obciążenia ruchem KR2 wynosi  $h_z=0,45m=45cm$ .

$$1,0 \times 0,45 = 0,45m > 0,45m$$

Przyjęta konstrukcja spełnia ten warunek.

Konstrukcja jezdni lewego pasa :

- |                                          |              |
|------------------------------------------|--------------|
| - warstwa górna ścieralna z BA 0/12,8 mm | – grub. 5 cm |
|------------------------------------------|--------------|

Konstrukcja jezdni prawego pasa :

- |                                                                                                                                           |                      |
|-------------------------------------------------------------------------------------------------------------------------------------------|----------------------|
| - warstwa górna ścieralna z BA 0/12,8 mm                                                                                                  | – grub. 5 cm         |
| - warstwa dolna wiążąca z asfaltobetonu grysowego BA0/20mm                                                                                | – grub. średnio 6 cm |
| - uzupełnienie konstrukcji betonem C16/20 ( B20 ) w ilości $0,048m^3/mb$ na szer. 15 cm w miejscu odcięcia i rozbiórki istniejącej jezdni |                      |

Konstrukcja chodnika:

- |                                                                                        |                      |
|----------------------------------------------------------------------------------------|----------------------|
| - kostka brukowa betonowa koloru szarego                                               | – grub. 8 cm         |
| - podsypka cementowo - piaskowa 1:4                                                    | – grub. 3 cm         |
| - podbudowa pomocnicza - kruszywo łamane stabilizowane mechanicznie o frakcji 0/31.5mm | – grub. 15 cm        |
| - pospółka lub piasek gruboziarnisty                                                   | – <u>grub. 10 cm</u> |
| Razem:                                                                                 | – grub. 36 cm        |

Konstrukcja wjazdów:

- |                                                                                        |                      |
|----------------------------------------------------------------------------------------|----------------------|
| - kostka brukowa betonowa kolorowa                                                     | – grub. 8 cm         |
| - podsypka cementowo - piaskowa 1:4                                                    | – grub. 3 cm         |
| - podbudowa pomocnicza - kruszywo łamane stabilizowane mechanicznie o frakcji 0/31.5mm | – grub. 20 cm        |
| - pospółka lub piasek gruboziarnisty                                                   | <u>– grub. 10 cm</u> |
| <b>Razem:</b>                                                                          | <b>– grub. 41 cm</b> |
- Jezdnie ograniczyć krawężnikiem betonowym 15/30cm na ławie betonowej z oporem
  - Na wjazdach do posesji zastosować krawężnik najazdowy 15/22cm na ławie betonowej z oporem, a zakończenia wjazdów ograniczyć krawężnikiem betonowym 15/30 ułożonym na płask , na ławie z betonu C12/15 (B15) Przejście do obniżenia krawężnika na wjazdach posesyjnych wykonać z obu stron na długości 2,0m.
  - Chodnik ograniczyć obrzeżem betonowym 30/8 na podsypce cementowo-piaskowej, a na włączeniu do ulicy Imielińskiej obrzeża 30/8 wykonać na ławie z betonu C12/15 ( B15) V = 0,068m<sup>3</sup>/mb.
  - Zieleńce po lewej stronie na szerokości 0,50m wykonać z dowiezieniem humusu na grub. 10 cm i obsiać nasionami traw

### III.4 Odwodnienie powierzchniowe

Woda opadowa z powierzchni ulicy Poniatowskiego spływa nadanymi spadkami poprzecznym i podłużnym do istniejących 2 wpustów ulicznych przy ul. Pokoju.

Powierzchnia ulic do odwodnienia wynosi:

$$213 \cdot 8,0 + 30 \cdot 8,0 = 1844 \text{m}^2$$

$$1844 \text{m}^2 : 2 \text{ szt} = 922 \text{m}^2 < 1000 \text{m}^2, \text{ co spełnia warunek odwodnienia.}$$

### III.5 Uzbrojenie ulicy w media

Opracowany plan sytuacyjno – wysokościowy do celów projektowych zawiera uzbrojenie ulicy w media, naniesione na podstawie danych właścicieli tego uzbrojenia. Przebieg istniejącego uzbrojenia pokazano kolorami wg. umowy konwencjonalnej na rys. Nr 3 „Plansza zbiorcza uzbrojenia terenu”.

Wykopy w branży drogowej dla poszerzeń obejmują jedynie korytowanie jezdni na średnią głębokość 50 cm , a pod chodniki i wjazdy na średnią głębokość 30 cm. Na tej głębokości nie powinno występować uzbrojenie. Nie wyklucza się istnienia innego uzbrojenia nie zlokalizowanego na planie sytuacyjnym. Przed przystąpieniem do robót wykonawca winien zapoznać się z dokumentacją w tym

również z załączonymi uzgodnieniami z właścicielami urządzeń podziemnych i ich wymaganiami odnośnie realizacji robót w pobliżu posiadanych urządzeń i postępować zgodnie z ich wskazaniem. W miejscach zbliżeń do istniejącego uzbrojenia podziemnego roboty ziemne należy wykonywać ręcznie ( bez sprzętu mechanicznego ) pod nadzorem właścicieli uzbrojenia.

### **III.6 Sprawy terenowo-prawne**

Zakres robót drogowych zgodnie z opracowaną dokumentacją techniczną, zawarty jest w obecnych liniach rozgraniczających pas uliczny ( ogrodzenia ) , dlatego nie zachodzi potrzeba uregulowań prawnych ( wyłączeń ).

### **III.7 Informacja dot. bezpieczeństwa i ochrony zdrowia ( BIOZ )**

#### **III.7.1 Podstawa prawna**

Art. 18 ust. 1 pkt 3, art. 20 ust. 1 pkt 1 b, art. 21a ust. 1 i 2 ustawy z dnia 7 lipca 1994 roku Prawo budowlane , tekst jednolity Dz. U. z 2000 roku nr 106, poz. 1126 z późniejszymi zmianami.

#### **III.7.2 Zagrożenia dla pracowników Wykonawcy w trakcie realizacji robót**

- a) praca pod ruchem,
- b) praca w warunkach zbliżenia do urządzeń podziemnych, a w szczególności do kabli energetycznych, linii teletechnicznych,
- c) praca ciężkiego sprzętu budowlanego, w tym koparek, dźwigów i samochodów
- d) roboty asfaltowe — gorąca mieszanka mineralno -asfaltowa.

#### **III.7.3 Zagrożenia dla osób trzecich w trakcie realizacji robót:**

- a) wykopy liniowe pod krawężniki, ławy i obrzeża oraz wykopy powierzchniowe związane z wykonaniem koryta, również wykopy dla lokalizacji przewodów uzbrojenia podziemnego i dla jego zabezpieczenia.
- b) transport i składowanie materiałów.

#### **III.7.4 Zalecane sposoby przeciwdziałania zagrożeniom :**

- a) przed przystąpieniem do robót oraz po ich zakończeniu należy bezwzględnie sprawdzić odpowiednio stan zabezpieczeń robót, szczególnie wykopów,
- b) wszyscy pracownicy Wykonawcy winni być wyposażeni w kamizelki ostrzegawcze,
- c) prace w rejonie zbliżenia do urządzeń podziemnych wykonywać tylko sposobem ręcznym po uprzednim wykonaniu przekopów kontrolnych; całkowicie zakazuje się stosowanie do robót ziemnych sprzętu mechanicznego,
- d) materiały składować na powierzchni równej (w razie potrzeby przygotować podłoże) ; materiały niewykorzystane pozostawiać na zabezpieczonych paletach poza obrębem robót,
- e) materiały z rozbiórek wywozić na bieżąco; w przypadku konieczności ich pozostawienia składować w równo ułożonych stosach,
- f) sprzęt winien być wyposażony w sprawne i działające światła ostrzegawcze i sygnały cofania; jego ewentualne naprawy bądź przeglądy prowadzić poza strefą robót,

#### **III.7.5 Uwagi końcowe**

- a) niezależnie od wymienionych w pkt 7.4. niniejszej informacji zaleceń Wykonawca bezwzględnie musi stosować wszelkie inne przepisy BHP związane

z projektowanym zakresem robót,

b) sporządzona informacja jest integralną częścią niniejszego projektu budowlano - wykonawczego i na jej podstawie Wykonawca zobowiązany jest sporządzić:

**PLAN BEZPIECZEŃSTWA IOCHRONY ZDROWIA**, który powinien być wykorzystany przez kierownika budowy/robót w trakcie budowy.



**2. CZĘŚĆ RYSUNKOWA**

Plan sytuacyjny– rys. nr 2

Plansza zbiorcza uzbrojenia terenu– rys. nr 3a

Profil podłużny– rys. nr 4

Przekroje konstrukcyjne – rys. nr 5