Stopa fundamentowa Sf–1' wyk. x3

Skala 1:25

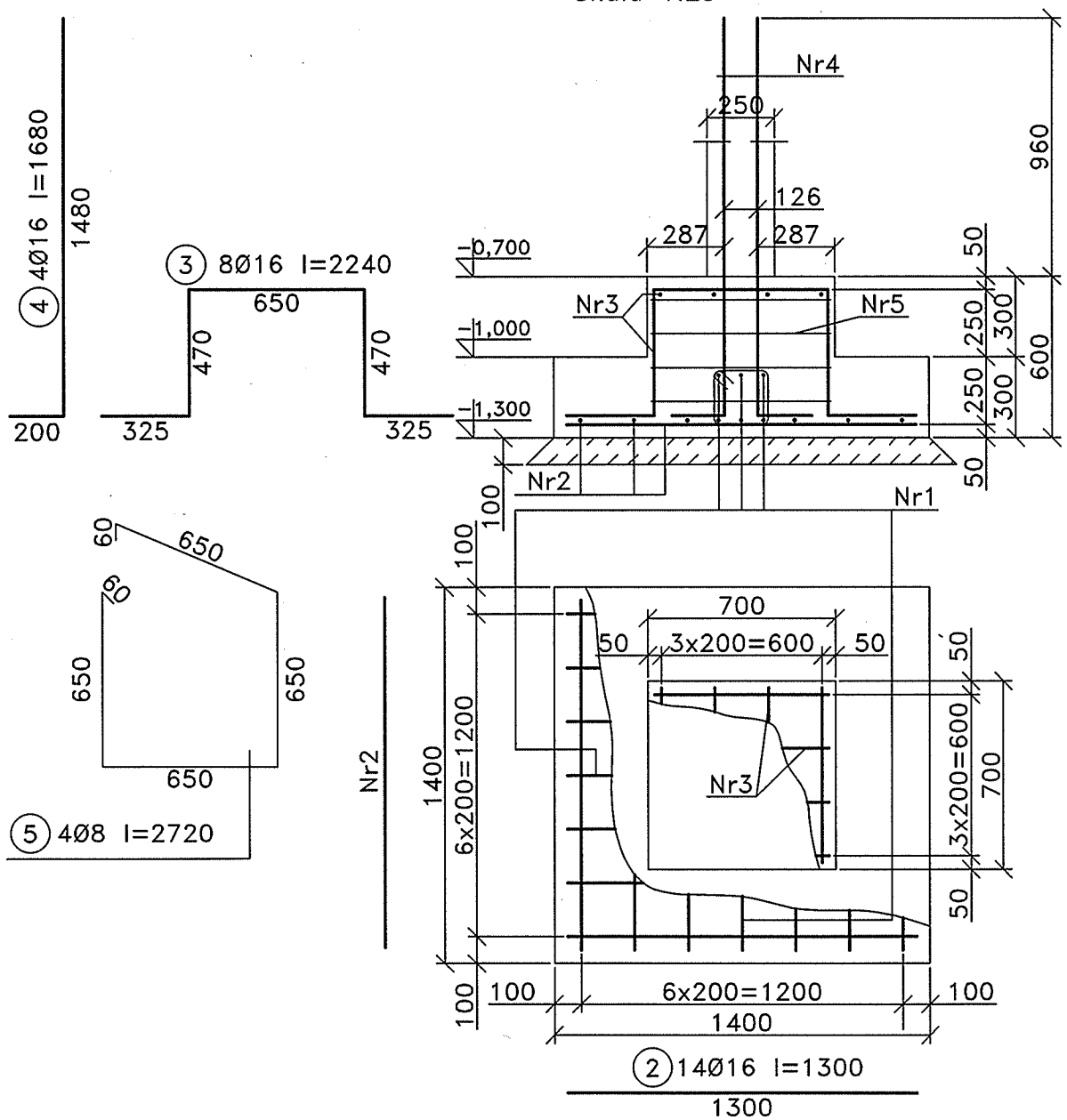

Stopa fundamentowa Sf–2–wyk. x4

(2x jak na rysunku + 2x w odbiciu lustrzanym)

Skala 1:25

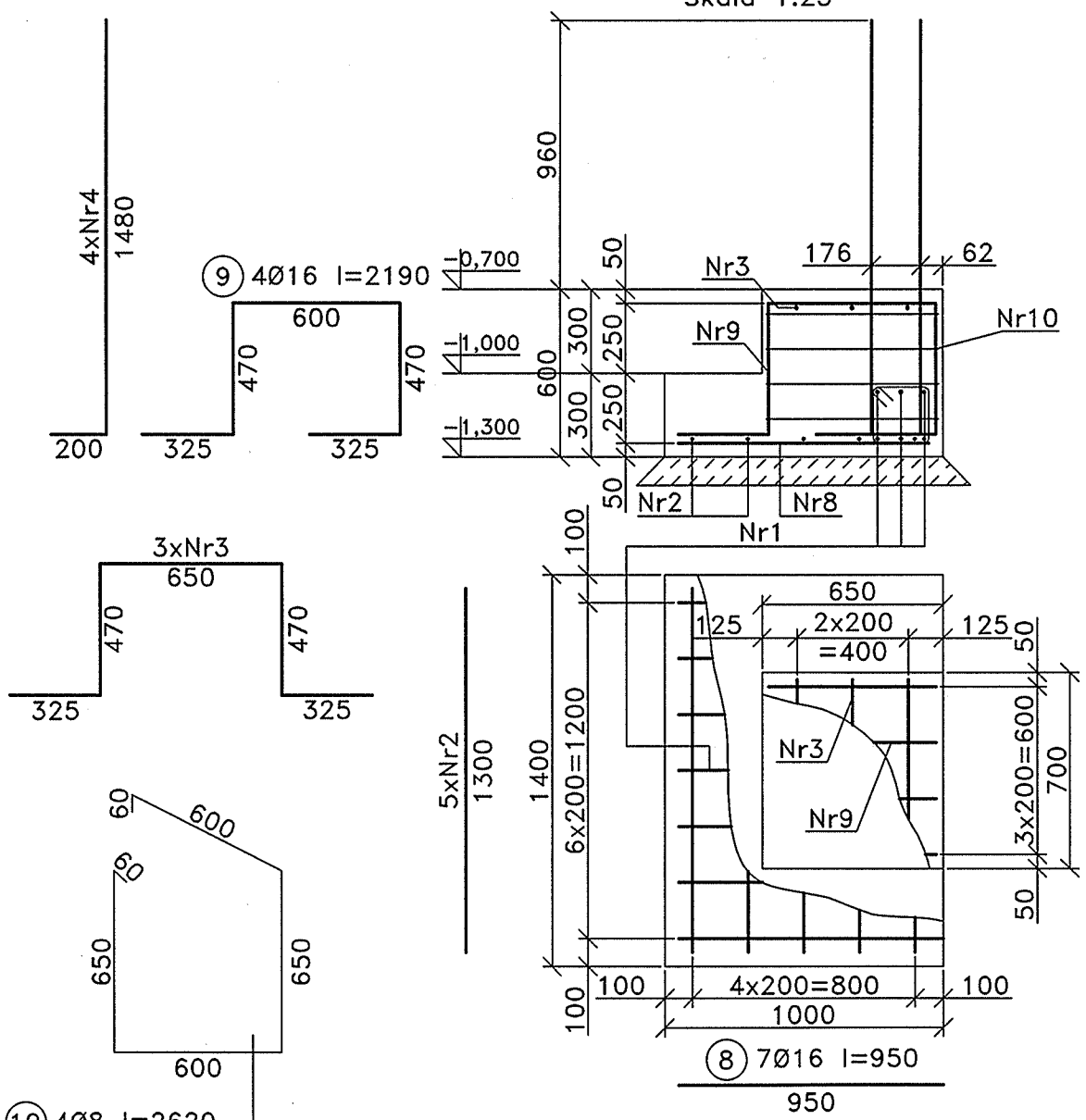

Zestawienie stali dla Stopy fundamentowej Sf–1'

Nr pręta	Średn. pręta	Długość	Liczba	Długość ogólna	
				St0S–b	B500SP
				Ø8	Ø16
	mm	m	szt.	m	
2	16	1,30	14	–	18,20
3	16	2,24	8	–	17,92
4	16	1,68	4	–	6,720
5	8	2,72	4	10,88	–
Długość ogólna			m	10,88	42,84
Masa 1m pręta			kg	0,395	1,580
Masa wg średnic			kg	4,300	67,70
Masa całkowita			kg	72,0	

Zestawienie stali dla Stopy fundamentowej Sf–2

Nr pręta	Średn. pręta	Długość	Liczba	Długość ogólna	
				St0S–b	B500SP
				Ø8	Ø16
	mm	m	szt.	m	
2	16	1,30	5	–	6,50
3	16	2,24	3	–	7,72
4	16	1,68	4	–	6,72
8	16	0,95	7	–	6,65
9	16	2,19	4	–	8,76
10	8	2,62	4	10,48	–
Długość ogólna			m	10,48	36,35
Masa 1m pręta			kg	0,395	1,580
Masa wg średnic			kg	4,140	57,43
Masa całkowita			kg	62,0	

UWAGI:

1. Pod fundamentami wykonać podsypkę piaskową grubości 30cm, zagęszczoną mechanicznie wartwami hgrubości 15cm do ID = 0,6
2. Minimalna długość zakotwienia prętów 60d

BETON C25/30
STAL A-IIIN (B500SP),
A-I (St3S-b)
OTULINA c=50mm

VARICOM	PRACOWNIA PROJEKTOWA KATOWICE, PÓŁNOCNA 10 V A R I C O M		
INWESTOR:	URZĄD MIASTA IMIELIN 41–407 IMIELIN, UL. IMIELIŃSKA 81		
OBIEKT: BUDYNEK TECHNICZNO –SOCJALNY IMIELIN, UL. WANDY	TEMAT: STOPY FUNDAMENTOWE Sf–1' i Sf–2	RODZAJ PROJEKTU: WYKONAWCZY	
		BRANŻA: KONSTRUKCJA	
		SKALA: 1:25	
PROJEKTOWAŁ: INŻ. TOMASZ BARON		DATA: LISTOPAD 2008	NR RYS. K–102
SPRAWDZIŁ: MGR INŻ. ANNA BIAŁY			