EP-24/2006

Gm. IMIELIN woj. śląskie

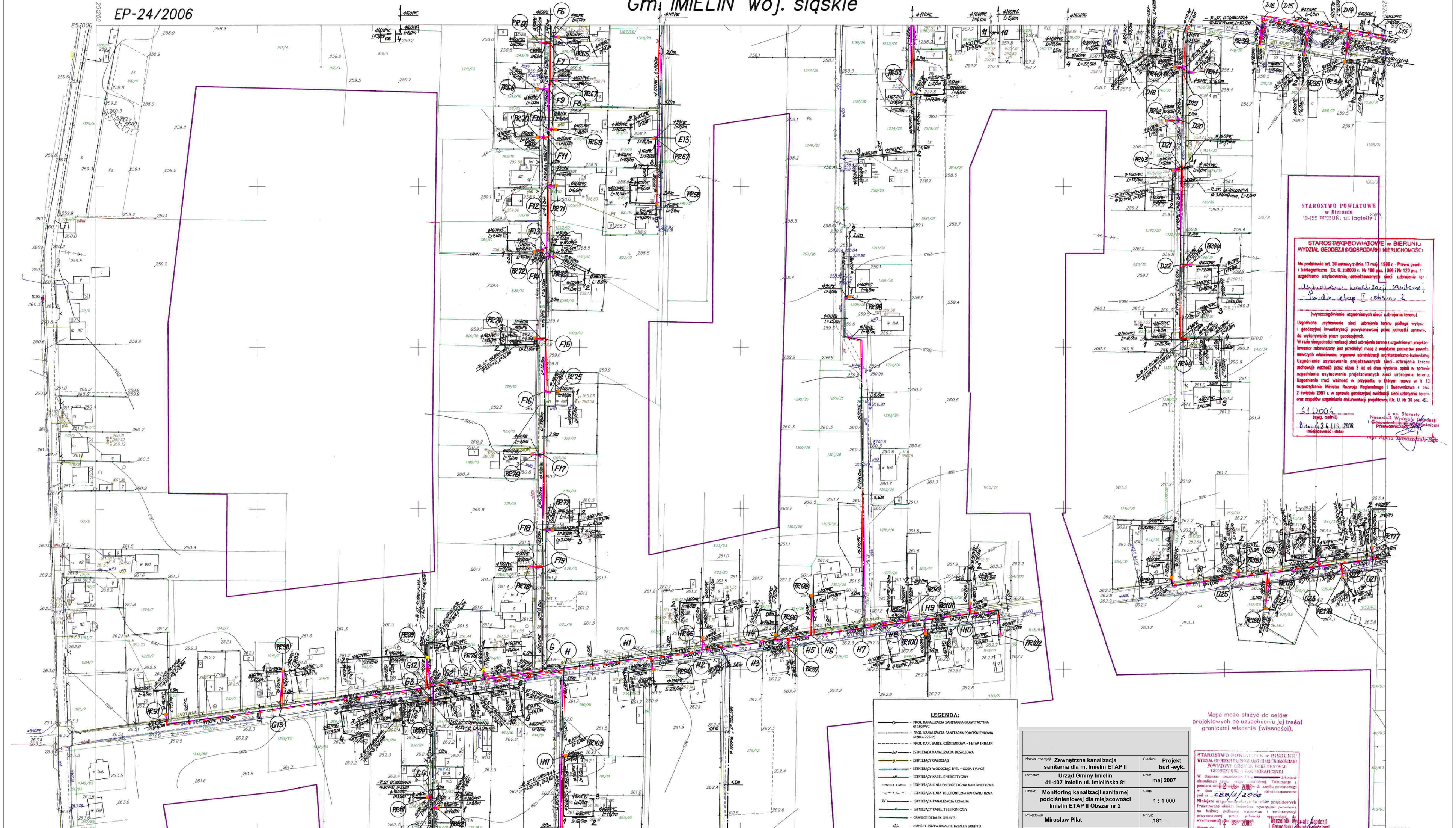

STAROSTWO POWIATOWE
w Bierunie
43-155 BIERUN, ul. Jagiełły 1

STAROSTWO POWIATOWE w BIERUNIU
WYDZIAŁ GEODEZJI I GOSPODARKI NIERUCHOMOŚCI

Na podstawie art. 28 ustawy z dnia 17 maja 1989 r. - Prawo geodezyjne i kartograficzne (Dz. U. z 2000 r. Nr 180 poz. 1066 i Nr 120 poz. 1... uzgodniono usytuowanie projektowanych sieci uzbrojenia te...

Usytuowanie kanalizacji sanitarnej - Imielin etap II obszar 2

(wyszczególnienie uzgadnianych sieci uzbrojenia terenu)

Uzgodnione usytuowanie sieci uzbrojenia terenu podlega wytyczeniu i geodezyjnej inwentaryzacji powykonawczej przez jednostki uprawnione do wykonywania pracy geodezyjnych.
W razie niezgodności realizacji sieci uzbrojenia terenu z uzgodnionym projektem inwestor zobowiązany jest przedłożyć mapę z wynikami pomiarów powykonawczych właścicielowi organowi administracji architektoniczno-budowlanej.
Uzgodnienia usytuowania projektowanych sieci uzbrojenia terenu zachowują ważność przez okres 3 lat od dnia wydania opinii w sprawie uzgadniania usytuowania projektowanych sieci uzbrojenia terenu.
Uzgodnienie traci ważność w przypadku o którym mowa w § 13 rozporządzenia Ministra Rozwoju Regionalnego i Budownictwa z dnia 2 kwietnia 2001 r. w sprawie geodezyjnej ewidencji sieci uzbrojenia terenu oraz zespołów uzgodnienia dokumentacji projektowej (Dz. U. Nr 38 poz. 45).

6.1.2006
(sygn. opinii)

Bierun, 2.8.11.5.2006
(miejscowość i data)

z up. Starosty
Naczelnik Wydziału Geodezji i Gospodarki Nieruchomościami
Przewodniczący Zespołu
mgr Agata Banaszczuk-Bąk

LEGENDA:

- PROJ. KANALIZACJA SANITARNA GRAWITACYJNA Ø 160 PVC
- PROJ. KANALIZACJA SANITARNA PODCIŚNIENIOWA Ø 90 - 225 PE
- PROJ. KAN. SANIT. CIŚNIENIOWA - I ETAP IMIELIN
- ISTNIEJĄCA KANALIZACJA DESZCZOWA
- ISTNIEJĄCY GAZOCIĄG
- ISTNIEJĄCY WODOCIĄG BYT. - GOSP. I P.POŻ
- ISTNIEJĄCY KABEL ENERGETYCZNY
- ISTNIEJĄCA LINIA ENERGETYCZNA NAPOWIETRZNA
- ISTNIEJĄCA LINIA TELEFONICZNA NAPOWIETRZNA
- ISTNIEJĄCA KANALIZACJA LOKALNA
- ISTNIEJĄCY KABEL TELEFONICZNY
- GRANICE DZIAŁEK GRUNTU
- NUMERY INDYWIDUALNE DZIAŁEK GRUNTU

Nazwa inwestycji: Zewnętrzna kanalizacja sanitarna dla m. Imielin ETAP II	Stadium: Projekt bud -wyk.
Inwestor: Urząd Gminy Imielin 41-407 Imielin ul. Imielińska 81	Data: maj 2007
Obiekt: Monitoring kanalizacji sanitarnej podciśnieniowej dla miejscowości Imielin ETAP II Obszar nr 2	Skala: 1 : 1 000
Projektował: Mirosław Piłat	Nr rys: .181

Mapa może służyć do celów projektowych po uzupełnieniu jej treści granicami władania (własności).

STAROSTWO POWIATOWE w BIERUNIU
WYDZIAŁ GEODEZJI I GOSPODARKI NIERUCHOMOŚCI
POWIATOWY OŚRODEK DOKUMENTACJI GEODEZYJNEJ I KARTOGRAFICZNEJ
W obszarze ... Dokumenty z pomiaru ... do zasobu prowadzonego pod nr 688/2/2006 ...
Niniejsza mapa ... projektowych
Projektowane obiekty budowlane, wymagające pozwolenia na budowę podlegają wytyczeniu i inwentaryzacji powykonawczej, przez jednostki uprawnione do wykonywania pracy geodezyjnej.
Bierun dn. 12-09-2006
Naczelnik Wydziału Geodezji i Gospodarki Nieruchomościami
mgr Agata Banaszczuk-Bąk

MAPA SYTUACYJNO WYSOKOŚCIOWA

DO CELÓW PROJEKTOWYCH
wykonana w 2006r. przez:
PRZEDSIĘBIORSTWO USŁUG GEODEZYJNYCH
I KARTOGRAFICZNYCH W KRAKOWIE
mgr inż. Józef Budzowski

531.422.181
1:1000

Przedsiębiorstwo Usług Geodezyjnych i Kartograficznych
"INFO-GEO"
mgr inż. JÓZEF BUDZOWSKI
Kraków, ul. Rydygiera 21/28
tel./fax (012) 657-65-10

mgr inż. JÓZEF BUDZOWSKI
GEODETA UPRAWNIONY

Nakładki Tematyczne	
Sytuacji powierzchniowej	S+U+W+E

m. Imielin

LEGENDA:

- Propowane przyłącze telekomunikacyjne
- Kabel monitoringu czujników przepełnienia
- Kabel monitoringu zaworów
- Studnia zaworowa
- Studnia zaworowa
- Pompownia próżniowo tłoczna

Mapa powstała w wyniku wektoryzacji mapy zasadniczej w skali 1:1000 uzupełnionej pomiarem bezpośrednim wg stanu na dzień 15.07.2006
Ewidencja naniesiona została z wektoryzacji mapy w skali 1:2000
● - punkt osnowy geodezyjnej podlegający ochronie