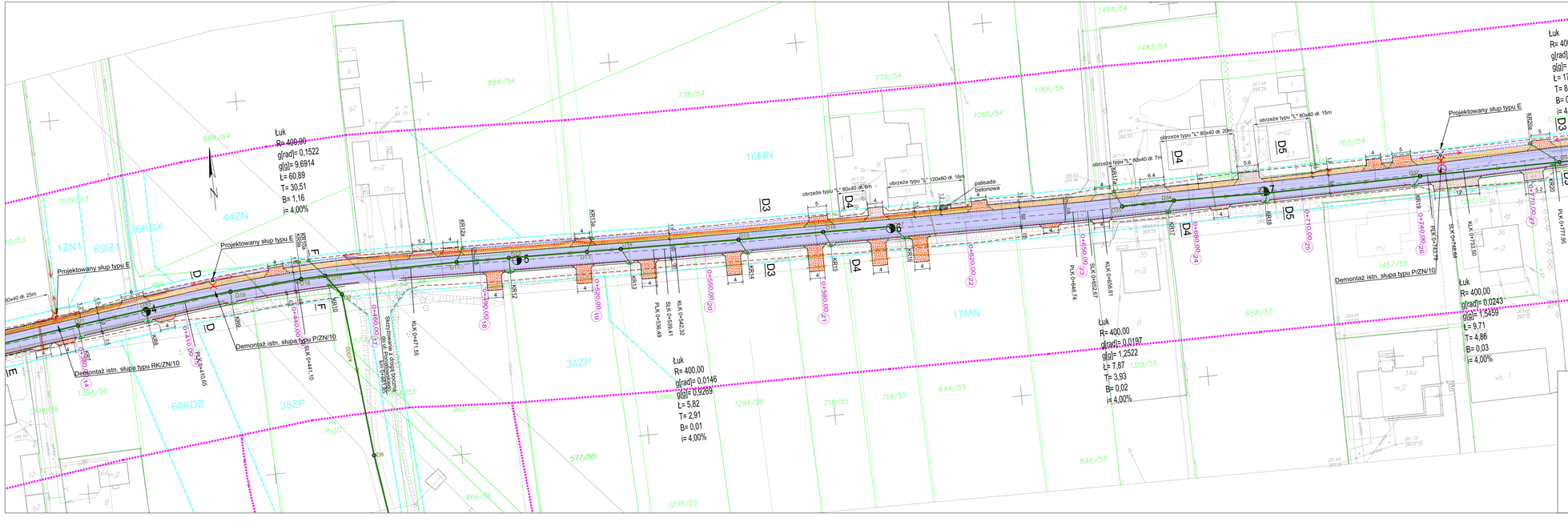

LEGENDA

- krawędź jezdni
- krawężnik betonowy
- krawężnik betonowy najazdowy
- obrzeże betonowe
- skarpa

ELEMENTY BUDOWANE

- zjazdy
- rura ochronna
- zapasowa rura ochronna
- ściek przykrawężnikowy
- koryto betonowe
- koryto ACO
- rura drenażowa Ø113 (z filtrem z włókna kokosowego)
- studnia kanalizacji deszczowej
- wpust deszczowy
- kanał kanalizacji deszczowej
- przykanalik

ELEMENTY PRZEBUDOWYWANE

- jezdnia
- utwardzone pobocze

(sieć kanalizacji deszczowej)

ELEMENTY REMONTOWANE

- zjazdy
- dojście do budynku
- regulacja wysokościowa poboczy z kostki bruk.
- jezdni (frezowanie + nakładka)
- pobocze z kruszywa
- studnia kanalizacji deszczowej
- wpust deszczowy
- przykanalik

(sieć kanalizacji deszczowej)

ELEMENTY DO ROZBIÓRKI I BUDOWY

- ogrodzenie
- ogrodzenie
- słup energetyczny
- słup energetyczny

ELEMENTY ISTNIEJĄCE

- sieć telekomunikacyjna
- sieć kanalizacyjna
- sieć kanalizacji sanitarnej
- sieć energetyczna
- sieć gazowa
- sieć wodociągowa
- granica działek
- granica pasa drogowego

(sieć kanalizacji deszczowej)

BIURO INŻYNIERSKIE MK Spółka Jawna
tel.(033) 876 28 72 M. Krawczyk, K. Strzeżyk
500 107 084
504 078 174 ul.Unii Europejskiej 10/88.1
e - mail: biuromk@onet.pl 32-602 OŚWIĘCIM

inwestor: Urząd Miasta Imielin ul. Imielińska 81 41-407 Imielin

adres inwestycji: Imielin, ul. Sapety

faza projektu: PROJEKT WYKONAWCZY

temat projektu: "Projekt modernizacji ulicy Rubinowej, Karolinki, Piotra Skargi oraz ulicy W. Sapety w Imielinie" w zakresie przebudowy ulicy W. Sapety.

tytuł rysunku: PLAN SYTUACYJNY CZ.2

opracował: /branża drogowa/ mgr inż. Dorota Gołuch — podpis:

projektował: /branża drogowa/ inż. Krzysztof Strzeżyk nr upr. SLK/1553/PWOD/07 — podpis:

data:	skala:	nr rysunku:
IV.2017r.	1:500	1.2