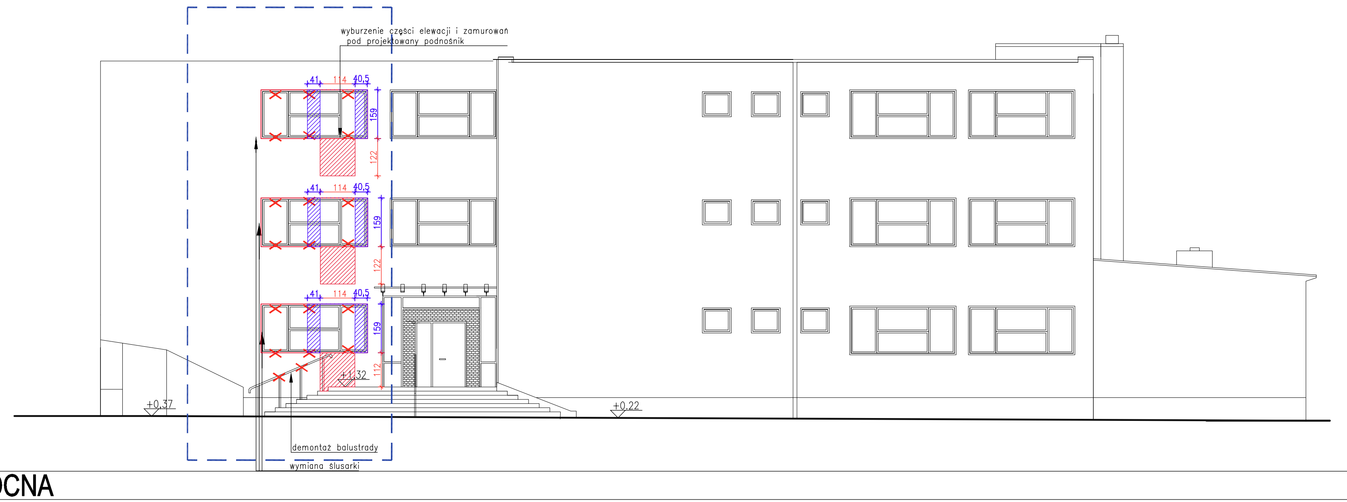

ELEWACJA PÓŁNOCNA

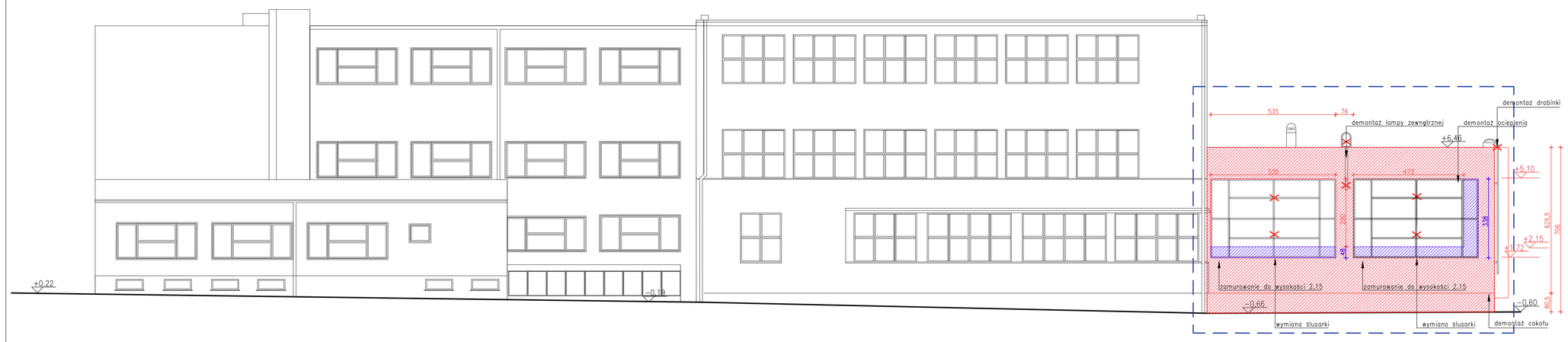

ELEWACJA ZACHODNIA

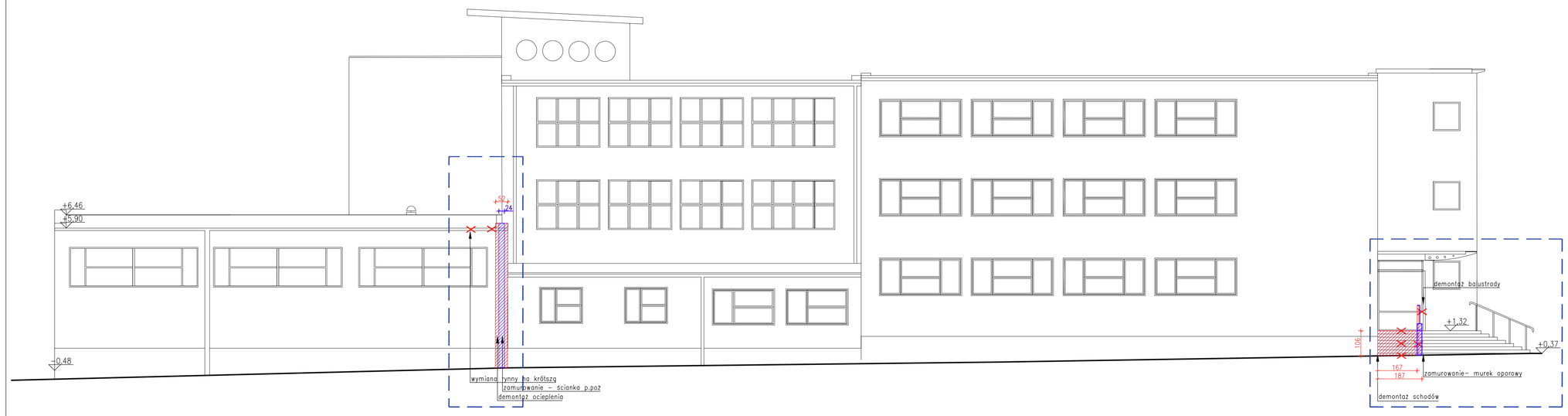

ELEWACJA WSCHODNIA

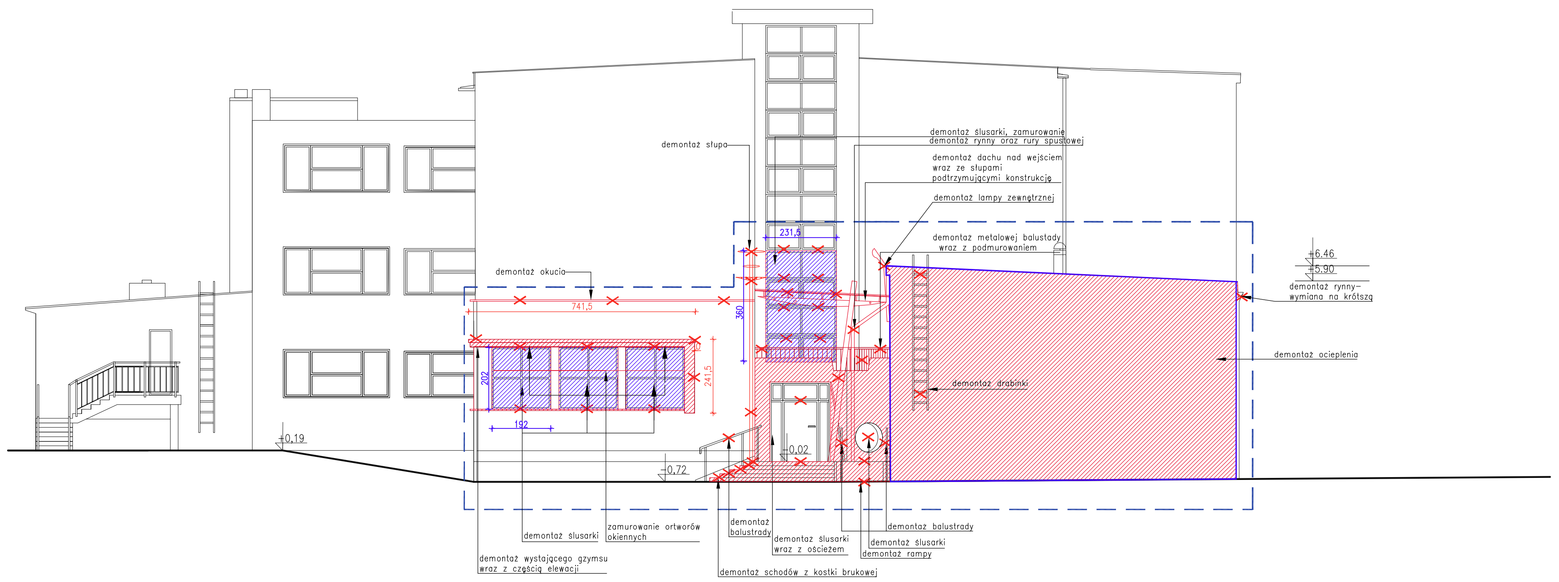

ELEWACJA POŁUDNIOWA

SCHEMAT
BUDYNEK GŁÓWNY
SZKOŁY

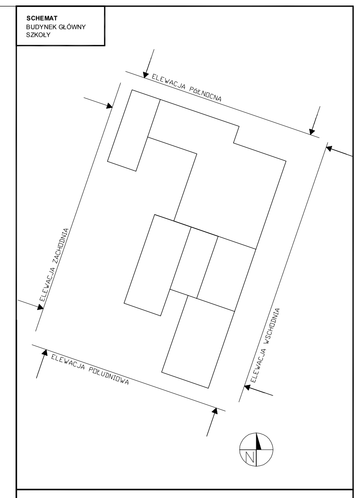

LEGENDA:

- wyburzenia
- zamurowania
- budynki istniejące nie objęte zakresem opracowania
- 102,5 — wielkość otworu/elementu do wyburzenia
- 102,5 — wielkość otworu/elementu do zamurowania
- elementy do usunięcia
- likwidacja istniejacej okładziny ściennej
- zakres opracowania
- hp — wysokość parapertu wewnątrz pomieszczenia
- HP — wysokość parapertu na zewnątrz pomieszczenia
- hn — wysokość nadproża

UWAGI:

1. Przed przystąpieniem do prac i zamówieniem materiałów wszystkie wymiary oraz rzędne sprawdzić na budowie
2. Przed przystąpieniem do prac budowlanych należy dokonać niezbędnych odkrywek elementów istniejących obiektu .
3. W razie wątpliwości, rozbieżności w projekcie lub pojawienia się nieprzewidzianych z projektem okoliczności należy kontaktować z jednostką projektową.
4. Z uwagi na charakter inwestycji nie wyklucza się możliwości wystąpienia w trakcie prac budowlanych sytuacji wymagającej weryfikacji proponowanych rozwiązań.
5. Wszystkie prace muszą być wykonane zgodnie z zasadami sztuki budowlanej i wymaganiami producentów materiałów z nadzorem osób uprawnionych oraz z zastosowaniem materiałów i systemów z aprobat technicznymi wymaganiami producentów.
6. Wszystkie roboty budowlano- montażowe z zastosowaniem rozwiązań systemowych powinny być wykonane ściśle wg. technolo określonej przez producenta.
7. Wszystkie zmiany w doborze materiałów budowlanych I wykończeniowych mogą być dokonywane jedynie za pisemną zgodą inwestora i jednostki projektowej.
8. Rozpatrywać łącznie z rys. wszystkich branż.
9. Wymiary podano w cm.
10. Płyty g-k na podkonstrukcji systemowej motnować zgodnie z wytycznymi producenta. W pomieszczeniach mokrych należy stosow płyty GKI. W razie ewentualnego montażu szafek lub innych elemnte wiszących należy przewidzieć dodatkową podkonstrukcję.

jednostka projektowa: *±0,00=260,80m npm*

AB-PROJEKT
a r c h i t e k t o n i c z n e b i u r o p r o j e k t ó w
spółka z o.o. w Tychach
adres: ul. Fabryczna 43, PL 43-100 TYCHY
tel.: 032/217 31 76, 032/217 51 58, fax: 032/217 71 70
e-mail: biuro@ab-projekt.com.pl
www.ab-projekt.com.pl

nazwa projektu:

P R O J E K T P R Z E T A R G O W Y

część:

III. PROJEKT ARCHITEKTONICZNO-BUDOWLANY
III.A ARCHITEKTURA

temat:

ROZBUDOWA SZKOŁY- W.N. BUDOWA SALI GIMNASTYCZNEJ WRAZ Z BUDOWĄ INFRASTRUKTURY TECHNICZNEJ I ZJAZDU I PRZEBUDOWA ULICY DĄBROWSKIEJ

adres inwestycji:

ul. Karola Marki 7, 41-407 Imielin

inwestor:

GMINA IMIELIN- SZKOŁA PODSTAWOWA IM. KARDYNAŁA STEFANA WYSZYŃSKIEGO,
ul. Karola Marki 7, 41-407 Imielin

nazwa rysunku:

ELEWACJE BUDYNKU GŁÓWNEGO SZKOŁY-PLANSZA WYBURZEŃ I ZAMUROWAŃ

skala: 1:100

mgr inż. arch. JÓZEF KULKLOK-OPOLSKI	nr uprawnień: 688/83 U.W. K-ce sposób architektoniczna	projekt:	data projektu: 11.12.2015	nr rysunku: **III.A.8**
mgr inż. arch. LESZEK WITAŃSKI	743/87 U.W. K-ce sposób architektoniczna		11.12.2015	
sprawdził:			data zatwierdz.:	data opracowania:
mgr inż. arch. PIOTR KOZŁOWSKI	648/98 U.W. K-ce sposób architektoniczna		11.12.2015	11.12.2015
mgr inż. arch. KRZYSZTOF GRUDNIOK	51/09/SLOKOU	projekt:	data projektu: 11.12.2015	skala: **A-2965**
mgr inż. arch. ANNA CIŚLAK-JAKOBUS	43/SLOKOU/2014/II sposób architektoniczna		11.12.2015	
mgr inż. arch. KAROLINA SUCHORÓŃCZAK			11.12.2015	