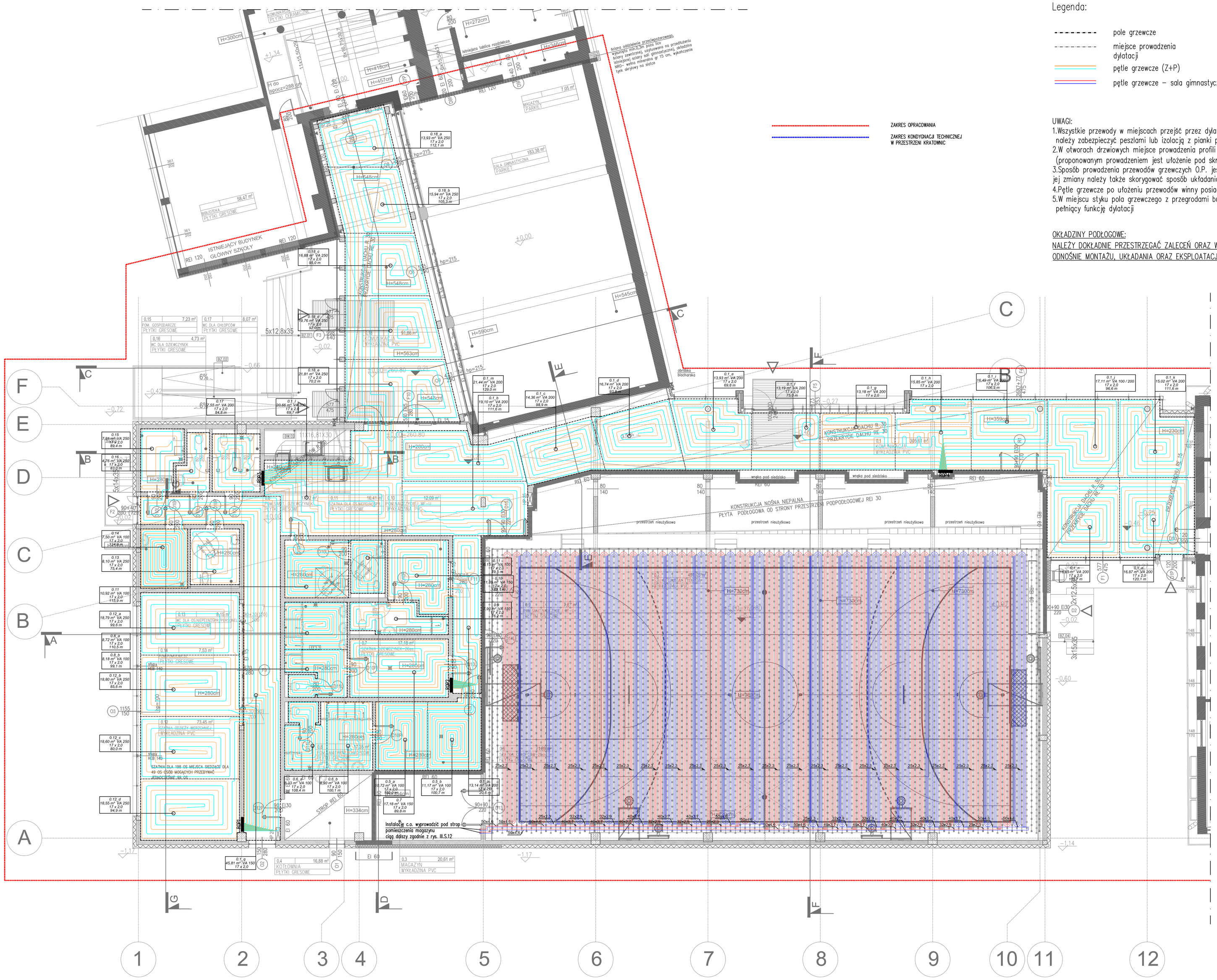

Legenda:

- pole grzewcze
- miejsce prowadzenia dylatacji
- pętle grzewcze (Z+P)
- pętle grzewcze – sala gimnastyczna (Z+P)

UWAGI:

1. Wszystkie przewody w miejscach przejść przez dylatację i przegrody budowlane należy zabezpieczyć peszlami lub izolacją z pianki poliuretanowej na długości ok 30cm;
2. W otworach drzwiowych miejsce prowadzenia profili dylatacyjnych należy uzgodnić z architektem (proponowanym prowadzeniem jest ułożenie pod skrzydłem drzwiowym);
3. Sposób prowadzenia przewodów grzewczych O.P. jest wskazany dla widniejącej na rys aranżacji, w sytuacji jej zmiany należy także skorygować sposób układania pętli grzewczych;
4. Pętle grzewcze po ułożeniu przewodów winny posiadać długość podaną w tabeli (maksymalna tolerancja +/−10%);
5. W miejscu styku pola grzewczego z przegrodami budowlanymi należy zamontować pasek brzegowy pełniący funkcję dylatacji

OKŁADZINY PODŁOGOWE:

NALEŻY DOKŁADNIE PRZESTRZEGAĆ ZALECEŃ ORAZ WYTYCZNYCH PRODUCENTÓW OKŁADZIN PODŁOGOWYCH ODNOŚNIE MONTAŻU, UKŁADANIA ORAZ EKSPLOATACJI DANEJ OKŁADZINY Z OGRZEWANIEM PODŁOGOWYM!

jednostka projektowa:

AB-PROJEKT
architektoniczne biuro projektów
spółka z o.o. w Tychach
adres: ul. Fabryczna 43, PL 43-100 TYCHY
tel.: 032/217 31 76, 032/217 51 59, fax: 032/217 71 70
e-mail: biuro@ab-projekt.com.pl
www.ab-projekt.com.pl

biuro branżowe:

HML-PROJEKT
BIURO PROJEKTÓW BRANŻY SANITARNEJ
HML-PROJEKT
Mirosław Wyderka
ul.Chorzowska 44B/907
44-100 Gliwice
NIP 642-288-18-36
tel: 795 492 088 email: projekty@hmlprojekt.pl

nazwa projektu:

PROJEKT PRZETARGOWY

część:

III. PROJEKT ARCHITEKTONICZNO-BUDOWLANY
III.S WEWNĘTRZNE INSTALACJE SANITARNE

temat:

ROZBUDOWA SZKOŁY- M.IN. BUDOWA SALI GIMNASTYCZNEJ WRAZ Z BUDOWĄ INFRASTRUKTURY TECHNICZNEJ ZJAZDU I PRZEBUDOWA ULICY DĄBROWSKIEJ

adres inwestycji:

ul. Karola Miarki 7, 41-407 Imielin

inwestor:

GMINA IMIELIN - SZKOŁA PODSTAWOWA IM. KARDYNAŁA STEFANA WYSZYŃSKIEGO,
ul. Karola Miarki 7, 41-407 Imielin

nazwa rysunku:

RZUT PARTERU - PĘTLE OGRZEWANIA PŁASZCZYZNOWEGO

skala: 1:100

autor:	nr. uprawnień:	podpis:	data podpisu	nr rysunku:
mgr inż. MIROSŁAW WYDERKA	SLK/2776/PWOS/09 sanicja, sanitarna		11.12.2015	**III.S.14**
sprawdził:			data podpisu	data opracowania
mgr inż. LIDIA WYDERKA	SLK/4943/POOS/13 sanicja, sanitarna		11.12.2015	11.12.2015
opracował:	nr. uprawnień:	podpis:	data podpisu	znak:
mgr inż. GRZEGORZ PATYK	----------		11.12.2015	A-2965

A1