

ELEWACJA ZACHODNIA

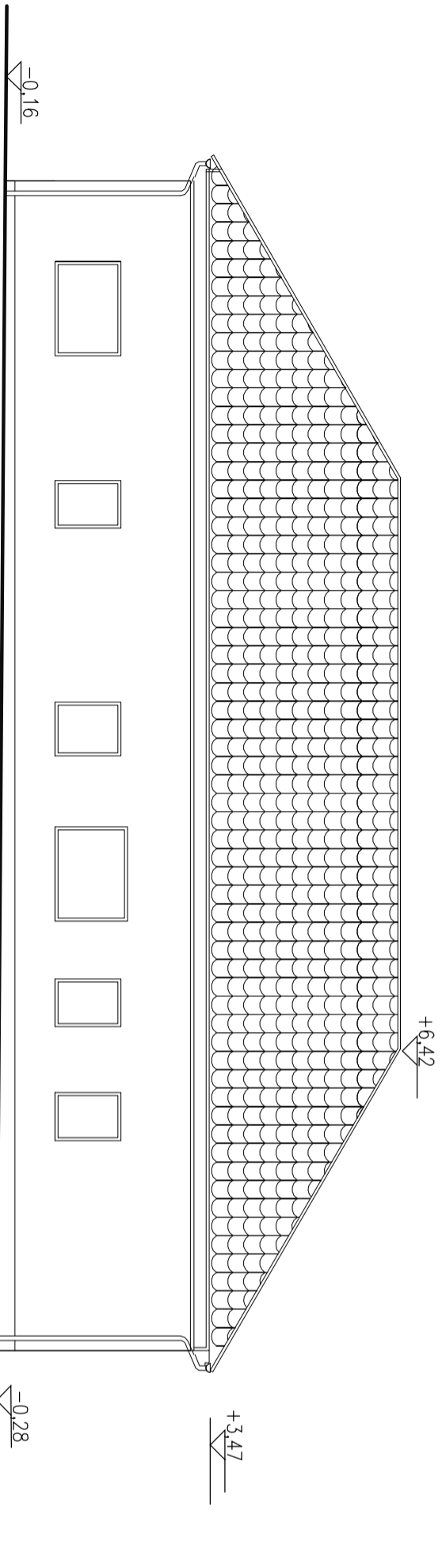

ELEWACJA PÓŁNOCNA

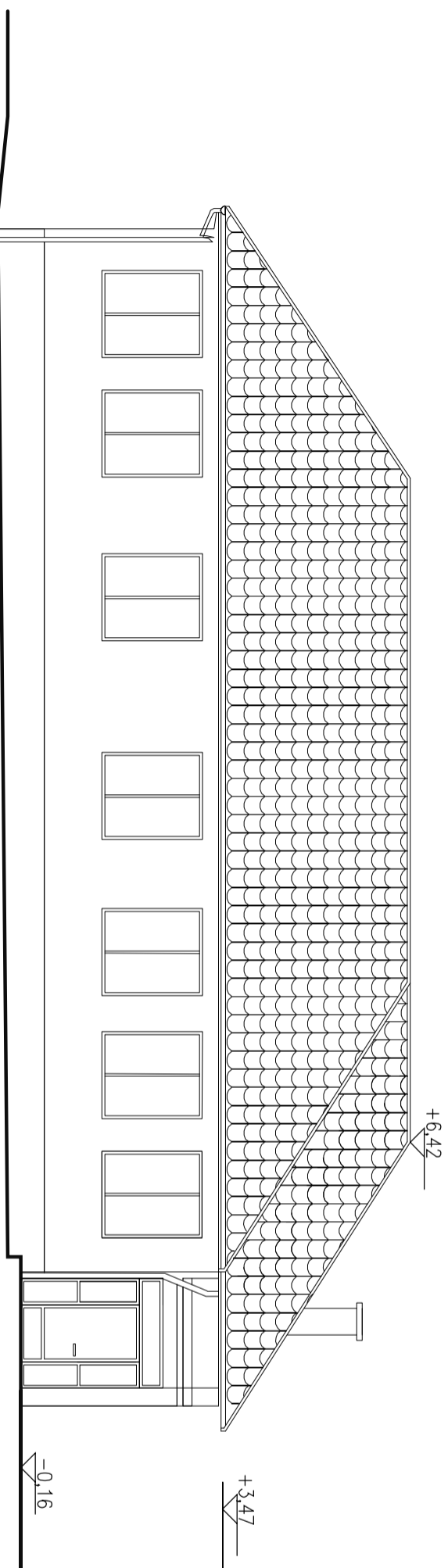

ELEWACJA POŁUDNIOWA

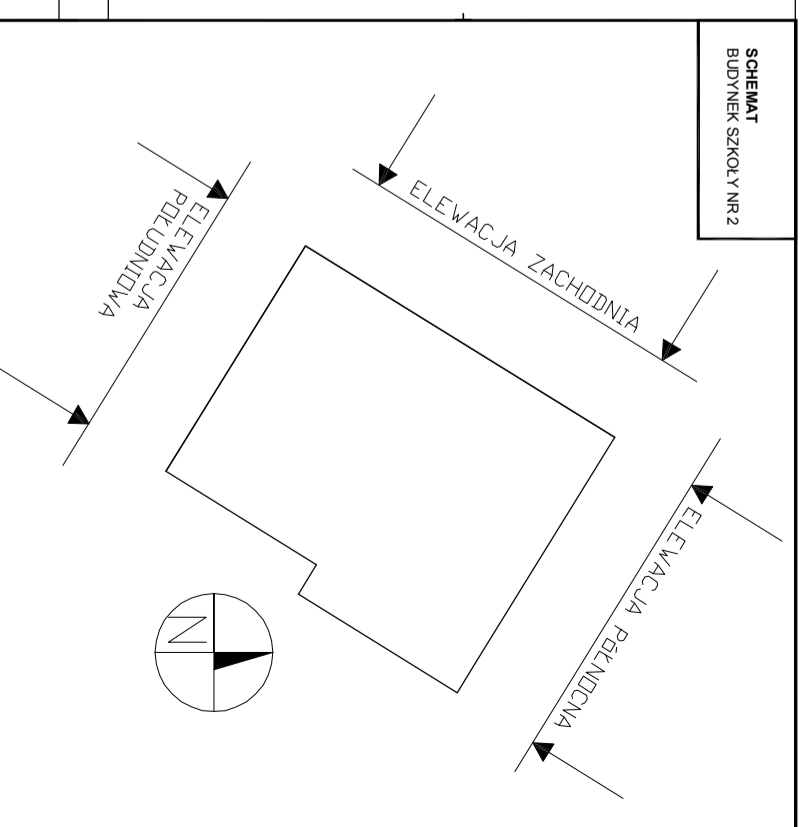

jednostka projektowa:

±0,00=260,80m npm

AB-PROJEKT
architektoniczne biuro projektów
spółka z o.o. w Tyńcach
adres: ul. Fabryczna 43, Pl. 43-100 TYŃCZY
tel.: 032/217 31 76, 032/217 51 59, fax: 032/217 71 70
e-mail: biuro@ab-projekt.com.pl
www.ab-projekt.com.pl

PROJEKT PRZETARGOWY

III. PROJEKT ARCHYTEKTONICZNO-BUDOWLANY III.A ARCHITEKTURA

temat:
ROZBUDOWA SZKOŁY. MIN. BUDOWA SALI GIMNASTYCZNEJ WRAZ Z BUDOWĄ INFRASTRUKTURY
TECHNICZNEJ ZIAZDU I PRZEBUDOWA ULICY DĄBROWSKIEJ

adres inwestycji:
ul. Karola Marki 7, 41-407 Imielin

inwestor:
GMINA IMIELIN, SZKOŁA PODSTAWOWA IM. KARDYNAŁA STEFANA WYSZYŃSKIEGO,
ul. Karola Marki 7, 41-407 Imielin

| nazwa rysunku: | skala: | | | |
|--|---|---------|---------------|-------------|
| ELEWACJE BUDYNKU SZKOŁY NR 2 - STAN ISTNIEJĄCY | 1:100 | | | |
| autor: | nr uprawnień: | podpis: | data podpisu: | nr rysunku: |
| mgr inż. arch. JOZEF KUJKI OK-POLSKI | 689/83 U.W. K-c8 specjal. architektoniczna | | 11.12.2015 | III.A.5 |
| mgr inż. arch. LESZEK WITANSKI | 743/87 U.W. K-c8 specjal. architektoniczna | | 11.12.2015 | |
| mgr inż. arch. PIOTR KOZŁOWSKI | 648/86 U.W. K-c8 specjal. architektoniczna | | 11.12.2015 | |
| mgr inż. arch. KRZYSZTOF GRUŃNIOK | 51/09/SI. OKK/III specjal. architektoniczna | | 11.12.2015 | |
| mgr inż. arch. ANNA CISIAK-JAKOBUS | 43/SI. OKK/2014/II specjal. architektoniczna | | 11.12.2015 | A-2965 |
| mgr inż. arch. KAROLINA SUCHOROKIŃCZAK | | | 11.12.2015 | |