FRAGMENT A - RZUT PIETRA I (fragment)

LEGENDA

- TABLICA ELEKTRYCZNA
- GNIAZDO WTYKOWE 1-FAZOWE 250V 16A W KOLORZE BIAŁYM p/t
- GNIAZDO WTYKOWE 1-FAZOWE 230V 16A SZCZELNE IP44 W KOLORZE BIAŁYM p/t
- GNIAZDO NATYKOWE 1-FAZOWE 230V 16A SZCZELNE IP44 WE WNĘCE ROZDZIELCZA C.O.
- WYPUST 1-FAZOWE 250V
- WYPUST 3-FAZOWE 400V

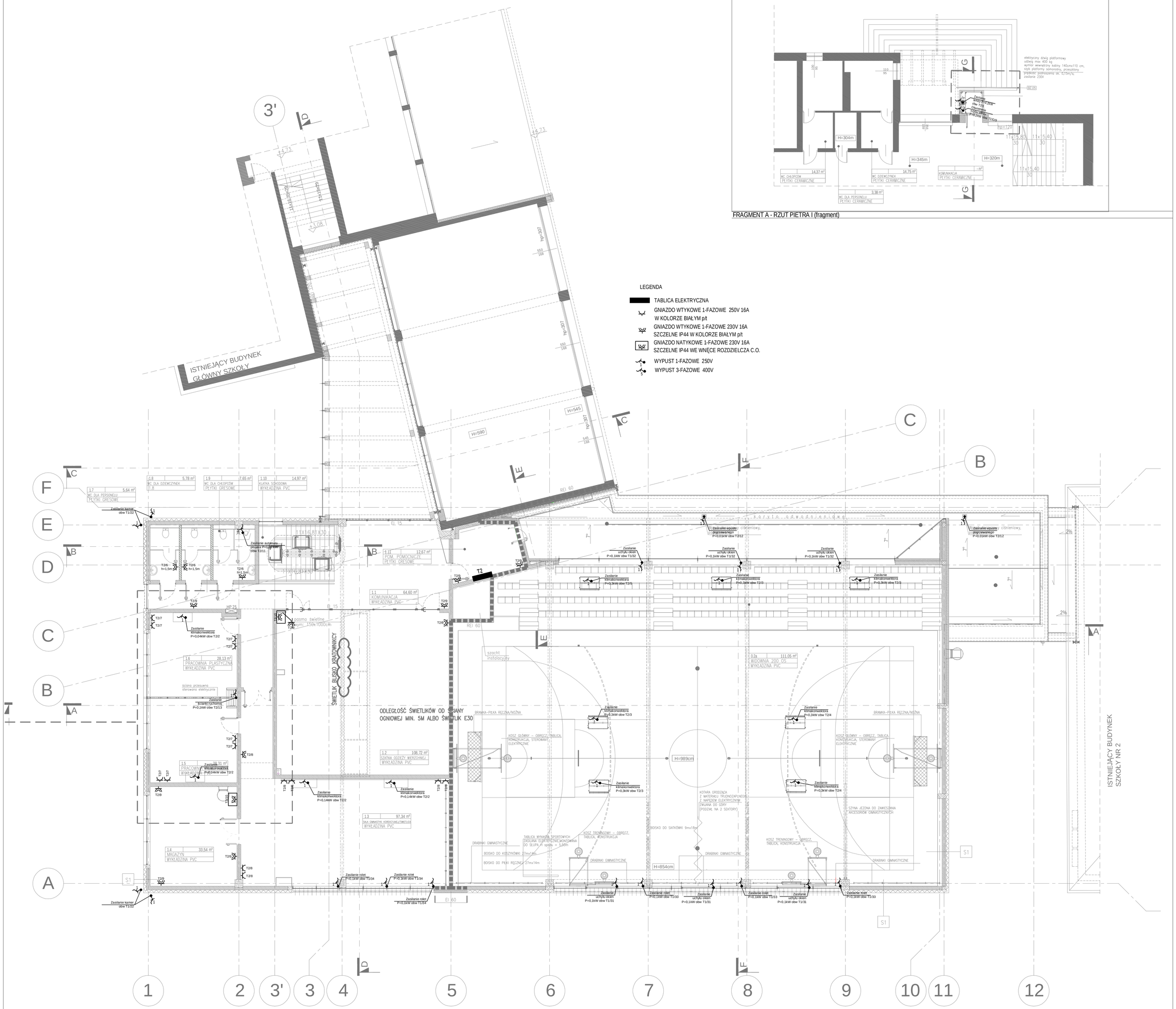

FRAGMENT B - RZUT PIĘTRA I (fragment)

jednostka projektowa:

AB-PROJEKT
architektoniczne biuro projektów
Andrzej Ciok & Andrzej Wojtanek
adres: ul. Piłsudskiego 43, 44, 43-100 TYCHY
tel. 032/217 31 76, 032/217 51 59, fax: 032/217 71 70
e-mail:
www.ab-projekt.com.pl

biuro branżowe:

P.P.U.H. "ELPROSERVICE"S.C.
W.FIKS., A.PYKA, Ł.PYKA
UL. ZAMKOWA 45, 40-413 KATOWICE
TEL. (032) 358 78 60

nazwa projektu:

PROJEKT PRZETARGOWY

część:

III. PROJEKT ARCHITEKTONICZNO-BUDOWLANY
III.E.1 WEWNĘTRZNE INSTALACJE ELEKTRYCZNE

temat:

ROZBUDOWA SZKOŁY - M.IN. BUDOWA SALI GIMNASTYCZNEJ WRAZ Z BUDOWĄ INFRASTRUKTURY TECHNICZNEJ I ZJAZDU I PRZEBUDOWA ULICY DĄBRÓWSKIEJ

adres inwestycji:

ul. Karola Miarki 7, 41-407 Imielin

inwestor:

GMINA IMIELIN- SZKOŁA PODSTAWOWA IM. KARDYNAŁA STEFANA WYSZYŃSKIEGO,
ul. Karola Miarki 7, 41-407 Imielin

nazwa rysunku: RZUT I PIĘTRA - INSTALACJE ELEKTRYCZNE				skala: 1:100
autor: mgr inż. ŁUKASZ PYKA	nr uprawnień: SLK/3194/PWOE/10 specjal. inst. elektryczne	podpis:	data podpisu: 11.12.2015	nr rysunku: **III.E.1.2**
sprawdził: dr inż. ANDRZEJ PYKA	138/90 specjal. inst. elektryczne		11.12.2015	data opracowania: 11.12.2015
opracował:	nr uprawnień:	podpis:	data podpisu:	znak: A-2965