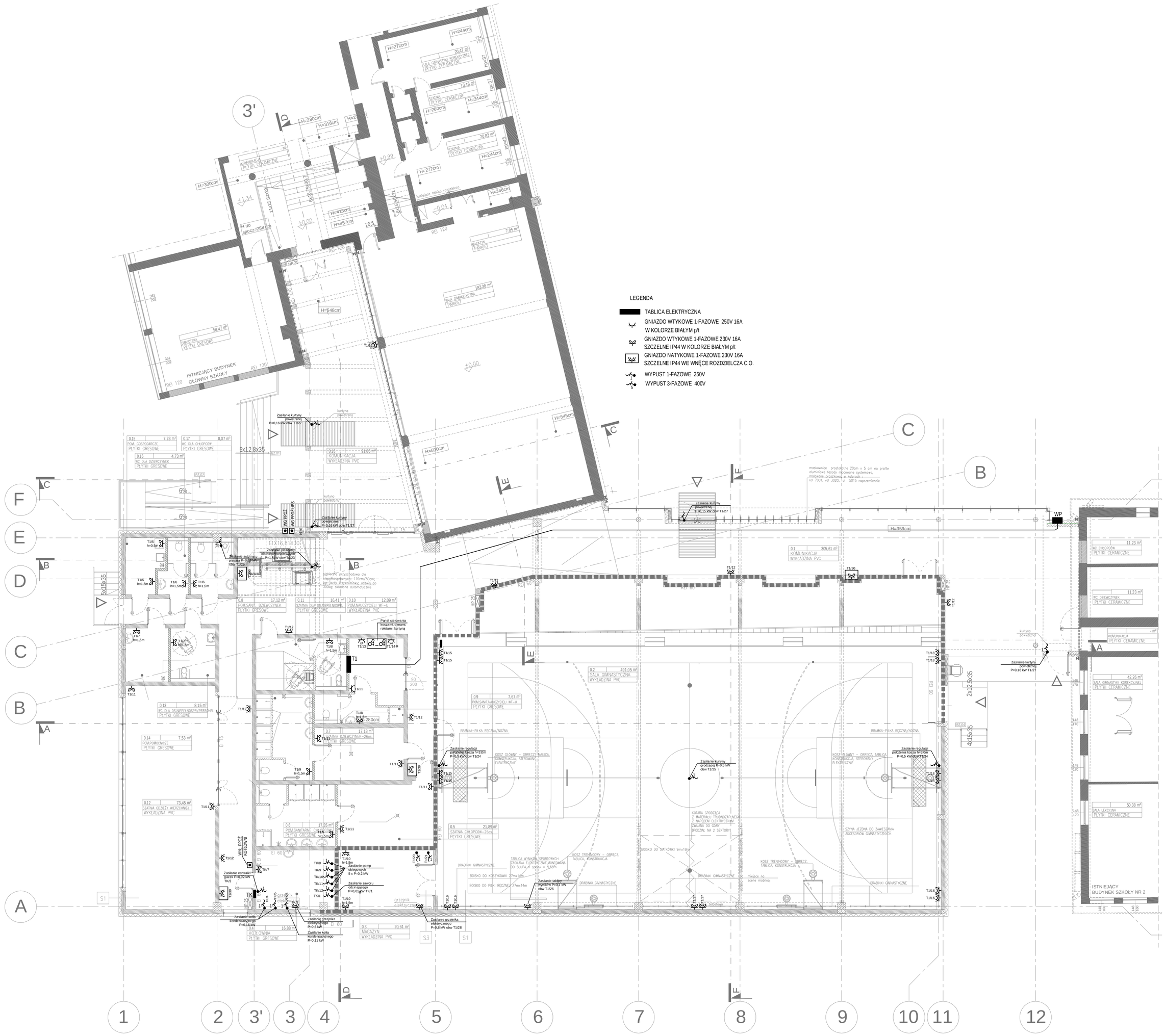

FRAGMENT B - RZUT PARTERU (fragment)

jednostka projektowa:

AB-PROJEKT
architektoniczne biuro projektów
Andrzej Bąk mgr inż. arch.
adres: ul. Piłsudskiego 43, PL 43-100 TYCHY
tel.: 032/217 31 76, 032/217 51 59, fax: 032/217 71 70
e-mail:
www.ab-projekt.com.pl

biuro branżowe:

P.P.U.H. "ELPROSERVICE"S.C.
W.FIKS, A.PYKA, L.PYKA
UL. ZAMKOWA 45, 40-413 KATOWICE
TEL. (032) 358 78 60

nazwa projektu:	**PROJEKT PRZETARGOWY**
część:	**III. PROJEKT ARCHITEKTONICZNO-BUDOWLANY** **III.E.1 WEWNĘTRZNE INSTALACJE ELEKTRYCZNE**
temat:	**ROZBUDOWA SZKOŁY- M.IN. BUDOWA SALI GIMNASTYCZNEJ WRAZ Z BUDOWĄ INFRASTRUKTURY TECHNICZNEJ ZJAZDU I PRZEBUDOWA ULICY DĄBROWSKIEJ**
adres inwestycji:	ul. Karola Marki 7, 41-407 Imielin
inwestor:	GMINA IMIELIN- SZKOŁA PODSTAWOWA IM. KARDYNAŁA STEFANA WYSZYŃSKIEGO, ul. Karola Marki 7, 41-407 Imielin
tytuł rysunku:	RZUT PARTERU - INSTALACJE ELEKTRYCZNE
skala	1:100

autor:	nr uprawnień	podpis	data podpisu	nr rysunku
mgr inż. ŁUKASZ PYKA	SLK/3194/PWOE/D specjal. inst. elektryczne		11.12.2015	**III.E.1.1**
sprawdził tech. ANDRZEJ PYKA	138/90 specjal. inst. elektryczne		11.12.2015	11.12.2015
sprawował	nr uprawnień	podpis	data podpisu	rysunek
				A-2965