S1	ŚCIANA ZEWNĘTRZNA
~1,0cm	tynk mineralny na siatce
18,0/15,0cm	styropian EPS
24,0cm	bloczki wapienno-piaskowe
~1,0cm	wykończenie wg.opisu technicznego

S2	ŚCIANA ZEWNĘTRZNA
1,5mm	membrana dachowa mocowana mechanicznie
18,0cm	wełna mineralna
	paroizolacja
24,0cm	bloczki wapienno-piaskowe
~1,0cm	wykończenie wg.opisu technicznego

S3	ŚCIANA ZEWNĘTRZNA
~1,0cm	tynk mineralny na siatce
18,0/15,0cm	wełna mineralna
24,0cm	bloczki wapienno-piaskowe
~1,0cm	wykończenie wg.opisu technicznego

S4	ŚCIANA ZEWNĘTRZNA
~1,0cm	tynk żywiczny
10,0cm	polietylen ekstrudowany XPS
	masa izolacyjna asfaltowo-kauczukowa
24,0cm	ściana żelbetowa wg. projektu konstrukcja

S5	ŚCIANA ZEWNĘTRZNA
~1,0cm	tynk mineralny na siatce
15,0cm	wełna mineralna
	ściana zewnętrzna budynku istniejącego

S6	ŚCIANA ZEWNĘTRZNA
2,0cm	płyty kompozytowe mocowane na systemowej podkonstrukcji stalowej - drewno sandałowe RAL 1002
2,0cm	pustka powietrzna
	izolacja wiatrochronna
15,0cm	wełna mineralna
20,0cm	ściana żelbetowa
~1,0cm	wykończenie wg.opisu technicznego

S7	ŚCIANA ZEWNĘTRZNA
~1,0cm	tynk mineralny na siatce
18,0cm	wełna mineralna
20,0cm	ściana żelbetowa
~1,0cm	wykończenie wg.opisu technicznego

S8	ŚCIANA ZEWNĘTRZNA
2,0cm	płyty kompozytowe mocowane na systemowej podkonstrukcji stalowej - drewno sandałowe RAL 1002
	pustka powietrzna
	izolacja wiatrochronna
15,0cm	wełna mineralna
24,0cm	bloczki wapienno-piaskowe
~1,0cm	wykończenie wg.opisu technicznego

S9	ŚCIANA ZEWNĘTRZNA
~1,0cm	tynk mineralny na siatce
15,0cm	wełna mineralna
2,0cm	płyta cementowo-drzazgowa mocowana na podkonstrukcji stalowej
24,0cm	bloczki wapienno-piaskowe
~1,0cm	wykończenie wg.opisu technicznego

S10	ŚCIANA ZEWNĘTRZNA
2,0cm	płyty kompozytowe mocowane na systemowej podkonstrukcji stalowej - drewno sandałowe RAL 1002
	pustka powietrzna
15,0cm	wełna mineralna w osłonie z welonu szklanego
	paroizolacja
24,0cm	bloczki wapienno-piaskowe
18,0cm	wełna mineralna
~1,0cm	tynk mineralny na siatce

S11	ŚCIANA ZEWNĘTRZNA
2,0cm	płyty kompozytowe mocowane na systemowej podkonstrukcji stalowej - drewno sandałowe RAL 1002
	pustka powietrzna
15,0cm	wełna mineralna w osłonie z welonu szklanego
2,0cm	płyta cementowo-drzazgowa mocowana na podkonstrukcji stalowej
	izolacja paroszczelna
2,0cm	płyta g-k
	wykończenie wg.opisu technicznego

Sw1	ŚCIANA WEWNĘTRZNA
~1,0cm	wykończenie wg.opisu technicznego
24,0cm	bloczki wapienno-piaskowe
~1,0cm	wykończenie wg.opisu technicznego

Sw2	ŚCIANA WEWNĘTRZNA
~1,0cm	wykończenie wg.opisu technicznego
11,5cm	bloczki z betonu komórkowego
~1,0cm	wykończenie wg.opisu technicznego

Sw3	ŚCIANA WEWNĘTRZNA
~1,0cm	wykończenie wg.opisu technicznego
11,5cm	okładzina z płyty gipsowej na ruszcie stalowym; wypełnienie wełną mineralną 10cm
24,0cm	bloczki wapienno-piaskowe
~1,0cm	wykończenie wg.opisu technicznego

Sw4	ŚCIANA WEWNĘTRZNA
~1,0cm	wykończenie wg.opisu technicznego
15,0cm	bloczki wapienno-piaskowe
~1,0cm	wykończenie wg.opisu technicznego

FRAGMENT A - RZUT PRZYZIEMIA

FRAGMENT C - RZUT PARTERU

FRAGMENT A - RZUT PARTERU

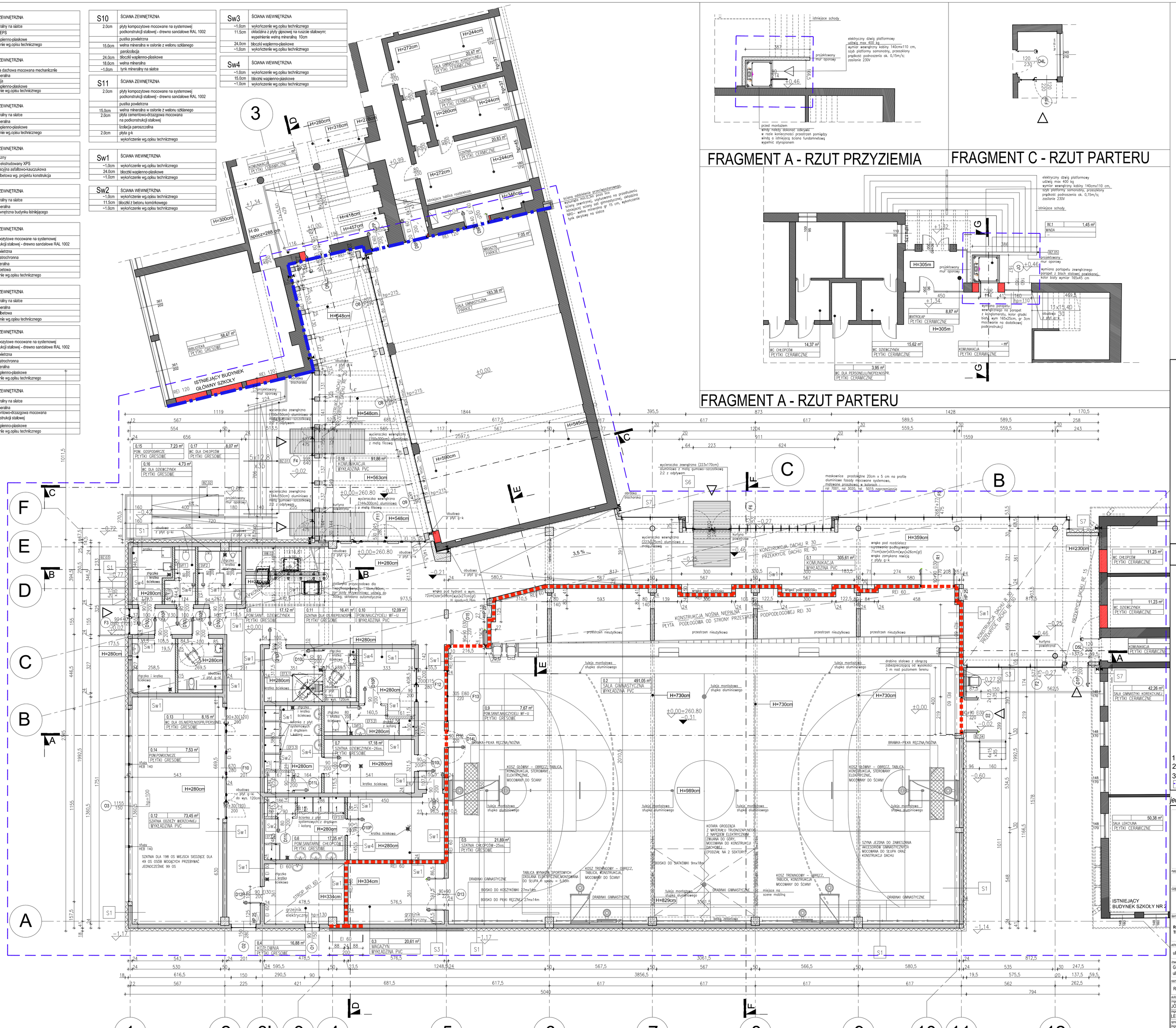

FRAGMENT B - RZUT PARTERU

LEGENDA:

- zakres opracowania
- ściana istniejąca
- zamurowania w ścianie istniejącej wg. plansz wyburzeń i zamurowań nr. III.A.6- III.A.9
- projektowana ściana murowana z bloczków wapienno-piaskowych gr 24 cm (izolacyjność akustyczna min. RA1=54dB; pmax= 1600kg/m³, wytrzymałość na ściskanie 20 N/mm²)
- projektowana ściana murowana z bloczków z betonu komórkowego gr.11,5 cm (izolacyjność akustyczna min. RA1=39dB; pmax= 600kg/m³, wytrzymałość na ściskanie 4 N/mm²)
- projektowana ściana/ elementy żelbetowe
- projektowana ściana murowana z bloczków wapienno-piaskowych gr 15 cm (izolacyjność akustyczna min. RA1=50dB; pmax= 1500kg/m³, wytrzymałość na ściskanie 15 N/mm²)
- ściana oddzielenia pożarowego REI 120 Uwaga: istniejącą ścianę należy doprowadzić do wymogów dla ściany oddzielenia przeciwpożarowego REI 120, wykończenie ściany z materiałów NRO
- ściana oddzielenia pożarowego REI 60
- dylatacja projektowana gr. 5cm
- projektowane wejście do budynku

UWAGI:

1. Przed przystąpieniem do prac i zamówieniem materiałów wszystkie wymiary oraz rzędne sprawdzić na budowie
2. Przed przystąpieniem do prac budowlanych należy dokonać niezbędnych odkrywek elementów istniejących obiektu .
3. W razie wątpliwości, rozbieżności w projekcie lub pojawienia się nieprzewidzianych z projektem okoliczności należy kontaktować się z jednostką projektową.
4. Z uwagi na charakter inwestycji nie wyklucza się możliwości wystąpienia w trakcie prac budowlanych sytuacji wymagającej weryfikacji proponowanych rozwiązań.
5. Wszystkie prace muszą być wykonane zgodnie z zasadami sztuki budowlanej i wymaganiami producentów materiałów z nadzorem osób uprawnionych oraz z zastosowaniem materiałów i systemów z aprobatami technicznymi wymaganiami producentów.
6. Wszystkie roboty budowlano- montażowe z zastosowaniem rozwiązań systemowych powinny być wykonane ściśle wg. technologii określonej przez producenta.
7. Wszystkie zmiany w doborze materiałów budowlanych i wykończeniowych mogą być dokonywane jedynie za pisemną zgodą inwestora i jednostki projektowej.
8. Rozpatrywać łącznie z rys. wszystkich branż.
9. Wymiary podano w cm.
10. Płyty g-k na podkonstrukcji systemowej motnować zgodnie z wytycznymi producenta. W pomieszczeniach mokrych należy stosować płyty GKI. W razie ewentualnego montażu szafek lub innych elemntów wiszących należy przewidzieć dodatkową podkonstrukcję.

PARTER

nr pom.	nazwa pomieszczenia	powierzchnia (m2)
0.1	komunikacja	305,61
0.2	sala gimnastyczna	491,05
0.2a	widownia	111,05
0.3	magazyn	20,61
0.4	kotłownia	16,88
0.5	szatnia chłopców	21,89
0.6	pom. sanit. chłopców	17,35
0.7	szatnia dziewczynek	17,03
0.8	pom. sanit. dziewczynek	16,85
0.9	pom.sanit. nauczycieli W.F -u	7,83
0.10	pom. nauczycieli W.F -u	12,09
0.11	szatnia dla os. niepełnospr.	16,41
0.12	szatnia odzieży wierzchniej	73,45
0.13	wc dla os. niepełnospr./personel	8,15
0.14	wc dla personelu męskie	7,53
0.15	pom. gospodarcze	7,23
0.16	wc dla dziewczynek	4,73
0.17	wc dla chłopców	8,07
0.18	komunikacja	91,86
	razem:	1255,67

WINDA DLA NIEPEŁNOSPRAWNYCH

nr pom	nazwa pomieszczenia	powierzchnia (m2)
W1	winda	1,45

SCHEMAT

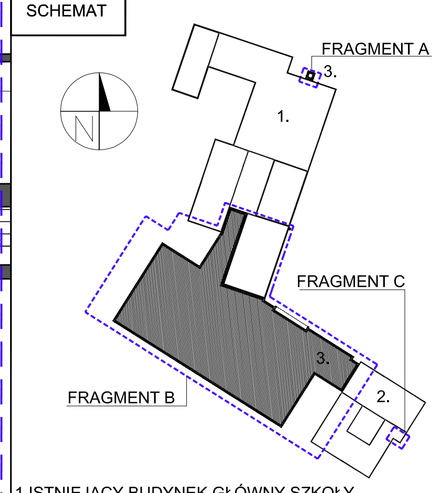

1.ISTNIEJACY BUDYNEK GŁÓWNY SZKOŁY
2.ISTNIEJACY BUDYNEK SZKOŁY NR 2
3.CZĘŚĆ PROJEKTOWANA
ZAKRES OPRACOWANIA

jednostka projektowa: ±0,00=260,80m npm

AB-PROJEKT
architektoniczne biuro projektów
spółka z o.o. w Tychach
adres: ul. Fabryczna 43, PL 43-100 TYCHY
tel.: 032/217 31 76, 032/217 51 59, fax: 032/217 71 70
e-mail: biuro@ab-projekt.com.pl
www.ab-projekt.com.pl

nazwa projektu:

PROJEKT PRZETARGOWY

część:

III. PROJEKT ARCHITEKTONICZNO-BUDOWLANY
III.A ARCHITEKTURA

temat:

ROZBUDOWA SZKOŁY- MJN. BUDOWA SALI GIMNASTYCZNEJ WRAZ Z BUDOWĄ INFRASTRUKTURY TECHNICZNEJ ZJAZDU I PRZEBUDOWA ULICY DĄBROWSKIEJ

adres inwestycji:

ul. Karola Miarki 7, 41-407 Imielin

inwestor:

GMINA IMIELIN- SZKOŁA PODSTAWOWA IM. KARDYNAŁA STEFANA WYSZYŃSKIEGO,
ul. Karola Miarki 7, 41-407 Imielin

rzut, przekrój:

RZUT PARTERU

skala: 1:100

autor:	nr uprawnień:	podpis:	data podpisu:	nr rysunku:
mgr inż. arch. JÓZEF KUKŁOK-OPOLSKI	689/83 U.W. K-ce specjal. architektoniczna		11.12.2015	III.A.10
mgr inż. arch. LESZEK WITAŃSKI	743/87 U.W. K-ce specjal. architektoniczna		11.12.2015	
sprawdził:			data podpisu:	data opracowania:
mgr inż. arch. PIOTR KOZŁOWSKI	648/86 U.W. K-ce specjal. architektoniczna		11.12.2015	11.12.2015
opracował:	nr uprawnień:	podpis:	data podpisu:	znak:
mgr inż. arch. KRZYSZTOF GRUDNIOK	51/09/SLOKK/II specjal. architektoniczna		11.12.2015	A-2965
mgr inż. arch. ANNA CIŚLAK-JAKOBUS	43/SLOKK/2014/III specjal. architektoniczna		11.12.2015	
mgr inż. arch. KAROLINA SUCHORONCZAK	———		11.12.2015	