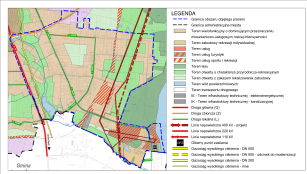
Miejscowy plan zagospodarowania przestrzennego miasta Imielin dla obszaru „JAMNICE” - część A



WYRYS ZE STUDIUM UWARUNKOWAŃ I KIERUNKÓW ZAGOSPODAROWANIA PRZESTRZENNEGO MIASTA IMIELIN, SKALA 1:10 000

N

skala 1:1000

0 m 100 m

TG Lędziny I
ZU Imielin Północ

OG Imielin I
TG Imielin I
ZU Imielin Południe

OG Lędziny I
TG Lędziny I
ZU Ziemowit

LEGENDA

Symbol terenu

1.KDG — Powierzchnia terenu [ha]

OBOWIĄZUJĄCE USTALENIA PLANU:

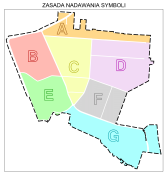
- Granica obszaru objętego planem
- Linia rozgraniczająca tereny o różnym przeznaczeniu lub różnych zasadach zagospodarowania
- Nieprzekraczalna linia zabudowy
- Granica wyższeństwa wewnętrznego
- MN — Teren zabudowy mieszkaniowej jednorodzinnej
- MNU — Teren zabudowy mieszkaniowej jednorodzinnej lub zabudowy usługowej
- MRUT — Teren zabudowy rekreacji indywidualnej z towarzyszącą zabudową usług turystyki
- MUT — Teren zabudowy rekreacji indywidualnej lub zabudowy usług turystyki
- U — Teren zabudowy usługowej
- UP — Teren zabudowy usługowej z towarzyszącymi obiektami produkcyjnymi, składowymi i magazynowymi
- UC — Teren zabudowy usług zdrowia i opieki społecznej
- PJT — Teren zabudowy usług turystyki z towarzyszącą zabudową rekreacji indywidualnej
- PJ — Teren obiektów produkcyjnych, składów i magazynów lub zabudowy usługowej
- US — Teren usług sportu i rekreacji
- ZZO — Teren zieleni zorganizowanej
- ZZ/AN — Teren zieleni zorganizowanej lub zabudowy mieszkaniowej jednorodzinnej
- ZL — Teren lasu
- K — Teren rolniczy
- WS — Teren wód powierzchniowych śródlądowych
- KPR — Teren komunikacji pieszo-rowerowej
- KDG — Teren dróg publicznych klasy głównej
- KDL — Teren dróg publicznych klasy lokalnej
- KDD — Teren dróg publicznych klasy dojazdowej
- KDW — Teren dróg wewnętrznych
- E — Teren infrastruktury elektroenergetycznej
- IK — Teren infrastruktury kanalizacyjnej
- Obiekt zabytkowy chroniony prawem miejscowym
- Stanowisko archeologiczne chronione prawem miejscowym

- Zieleń izolacyjna
- Granica pasa technologicznego od napowietrznych linii elektroenergetycznych - 220kV, 110kV, 20kV
- Granica pasa technologicznego od magistralnej sieci wodociągowej - DN1600
- kompleksów usług turystyki oraz sportu i rekreacji
- kompleksów leśnych sklasyfikowanych w skali lokalnej i ponadlokalnej
- zwartej zabudowy mieszkaniowo-usługowej
- kompleksów leśnych sklasyfikowanych w skali lokalnej i ponadlokalnej
- kompleksów terenów aktywności gospodarczej
- Szlak rowerowy wg SUiKZP

ELEMENTY PLANU O CHARAKTERZE INFORMACYJNYM LUB WYNIKAJĄCE Z PRZEPISÓW ODRĘBNYCH:

- Granica obszaru górniczego "LEDZINY I, IMIELIN I"
- Granica terenu górniczego "LEDZINY I, IMIELIN I"
- Granica złoża udokumentowanego "Ziemowit" WK-374, "Imielin Północ" WK-18243, "Imielin Południe" WK-15813
- Główny zbiornik wód podziemnych GZWP Nr 452 - Zbiornik Chrzanów
- Sieć napowietrzna wysokiego napięcia - 400kV - projektowana
- Sieć napowietrzna wysokiego napięcia - 220kV
- Sieć napowietrzna wysokiego napięcia - 110kV
- Sieć napowietrzna średniego napięcia - 20kV
- Sieć kablowa średniego napięcia - 20kV
- Sieć kablowa średniego napięcia - 20kV - projektowana
- Główny punkt zasilania
- Wnętrzowa stacja trafo
- Słupowa stacja trafo
- Gazociąg wysokiego ciśnienia: DN500 4,0MPa relacji Oświęcim-Szopienice-Tworzeń; DN200 2,5MPa relacji Oświęcim-Szopienice; DN150 2,5MPa relacji Oświęcim-Szopienice (odgałęzienie)
- Granica strefy kontrolowanej od gazociągu wysokiego ciśnienia
- Sieć wodociągowa - magistralna DN1600
- Sieć kanalizacyjna ogólnospławna - magistralna DN600
- Granica obszaru sąsiadującej Gminy Imielin
- Szlak Hotdunowski - rowerowy

ZASADA NADAWANIA SYMBOLI



GEOPLAN

INWESTOR	URZĄD MIASTA IMIELIN, ul. Imielińskiej 61, 41-407 Imielin
TEMAT	Miejscowy plan zagospodarowania przestrzennego miasta Imielin dla obszaru „JAMNICE” - część A
RYSUNEK	Rysunek planu, zał. nr 1 do Uchwały Nr .../.../2019 Rady Miasta Imielin z dnia ... ... 2019r.
ZESPÓŁ AUTORSKI	mgr inż. Adrian Luczka - nr upr. Z-361/WOKP/07/2014 - główny projektant mgr inż. Marcin Kaczmarczyk - projektant mgr inż. Maciej Różowicki - projektant mgr Tomasz Milewski - spec. z zakresu ochrony środowiska mgr inż. Ewa Smolińska - asystent projektanta
SKALA	1:1000
DATA	lipiec 2019 r.