Zmiana miejscowego planu zagospodarowania przestrzennego miasta Imielin w rejonie ulic Wyzwolenia, Ściegiennego, Poniatowskiego i Nowozachęty, przyjętego Uchwałą Nr XXVIII/175/2013 Rady Miasta Imielin z dnia 27 lutego 2013 roku

POLE A

POLE B

N

skala 1:2000

0 m 100 m

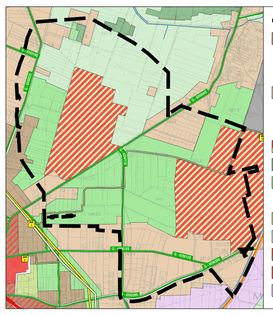

- Granica obszaru opracowania
- Teren wielofunkcyjny o dominującym przeznaczeniu mieszkaniowo-usługowym średniej intensywności
- Teren wielofunkcyjny o dominującym przeznaczeniu mieszkaniowo-usługowym niskiej intensywności
- Teren usług sportu i rekreacji
- Teren lasu
- Teren otwarty o charakterze przyrodniczo-rekreacyjnym
- Teren cmentarza
- Teren otwarty z zakazem lokalizowania zabudowy
- Teren wielofunkcyjny o charakterze centrotwórczym
- Teren usług użytwczności publicznej
- Teren aktywności gospodarczej
- Teren infrastruktury technicznej-wodociągowej
- Teren transportu drogowego
- Cieki wodne główne
- Droga zbiorcza (Z)
- Droga lokalna (L)
- Gazociąg wysokiego ciśnenia - DN 500
- Gazociąg wysokiego ciśnenia - DN 500

Wyrys ze Studium uwarunkowań i kierunków zagospodarowania przestrzennego miasta Imielin, Uchwała XXIII/154/2016 Rady Miasta Imielin z dnia 26 października 2016r.

RYSUNEK PLANU. ZAŁ. NR 1 DO UCHWAŁY
NR .../.../2019 RADY MIASTA IMIELIN
Z DNIA ... . 2019R.

Przewodniczący Rady Miasta Imielin
...

LEGENDA

A1.MN 1.50 — Niepowtarzalny symbol terenu / Powierzchnia terenu w [ha]

OBOWIĄZUJĄCE USTALENIA PLANU

- Granica obszaru objętego planem
- Linia rozgraniczająca tereny o różnym przeznaczeniu i różnych zasadach zagospodarowania
- Nieprzekraczalna linia zabudowy
- MN — Teren zabudowy mieszkaniowej jednorodzinnej
- MN(ZP) — Teren zabudowy mieszkaniowej jednorodzinnej i tymczasowej zieleni urządzonej
- US — Teren usług sportu, rekreacji i turystyki
- US(PE) — Teren usług sportu, rekreacji i turystyki oraz tymczasowej powierzchniowej eksploatacji górniczej
- RP — Teren upraw polowych
- ZL — Teren lasu
- ZP — Teren zieleni urządzonej
- ZNU — Teren zieleni nieurządzonej
- WS — Teren wód powierzchniowych śródlądowych
- KDZ — Teren dróg publicznych klasy zbiorczej
- KDL — Teren dróg publicznych klasy lokalnej
- KDD — Teren dróg publicznych klasy dojazdowej
- IE — Teren infrastruktury elektroenergetycznej
- 1. — Obiekt objęty ochroną konserwatorską jako dobro kultury na mocy prawa miejscowego
- Strefa ochrony ekspozycji Kopca Wolności
- Granica obszaru chronionego filarem ochronnym dla ul. Ściegiennego
- Ścieżka dla rowerów
- Granica pasa technologicznego od linii energetycznej średniego napięcia
- Granica pasa technologicznego od sieci wodociągowej

ELEMENTY PLANU O CHARAKTERZE INFORMACYJNYM

- Granica obszaru górniczego „IMIELIN II" i terenu górniczego „IMIELIN II;"
- Granica złoża udokumentowanego kamienia drogowego i budowlanego „Imielin" 857 (pole A, pole B)
- Granica złoża udokumentowanego kamienia drogowego i budowlanego „Imielin I" 17954
- CAŁY OBSZAR PLANU — Złoże udokumentowane węgla kamiennego „Imielin Północ" 18243
- Granica strefy występowania zapadlisk krasowych
- CAŁY OBSZAR PLANU — GZWP Chrzanów nr 452
- Granica odległości podstawowych od gazociągu wysokiego ciśnienia

INFRASTRUKTURA TECHNICZNA - ISTNIEJĄCA:

ELEKTROENERGETYKA:

- Sieć napowietrzna średniego napięcia 20kV
- Wnętrzowa stacja trafo

ZAOPATRZENIE W WODĘ:

- Sieć wodociągowa - główna wA400

GAZOWNICTWO:

- Gazociąg wysokiego ciśnienia DN80 CN 2,5 MPa

GEOPLAN
ul. Strzegomska 42 j /14, 53-611 Wrocław, Polska
www.geoplan.com.pl, email:info@geoplan.com.pl
tel/fax (+48)71/3590509, kom.0501475117
NIP 8981635959, REGON 932773864

INWESTOR:	Urząd Miasta Imielin, ul. Imielińska 81, 41-407 Imielin
TEMAT:	Zmiana miejscowego planu zagospodarowania przestrzennego miasta Imielin w rejonie ulic Wyzwolenia, Ściegiennego, Poniatowskiego i Nowozachęty, przyjętego Uchwałą Nr XXVIII/175/2013 Rady Miasta Imielin z dnia 27 lutego 2013 roku
RYSUNEK:	Rysunek planu, zał. nr 1. do Uchwały Nr ...../...../2019 Rady Miasta Imielin z dnia ... . 2019r.
ZESPÓŁ AUTORSKI:	mgr inż. Adrian Luszka - nr upr. Z-381/KW/247/2014 - główny projektant mgr inż. Katarzyna Matusiak - projektant mgr inż. Maciej Nizborski - projektant mgr Tomasz Miłowski - spec. z zakresu ochrony środowiska mgr inż. Magdalena Sieczka - mł. asystent projektanta
SKALA: 1:2000 (pom. 1:1000)	DATA: lutego 2019 r.